

YANMAR DIESEL ENGINE

PARTS LIST

部品表

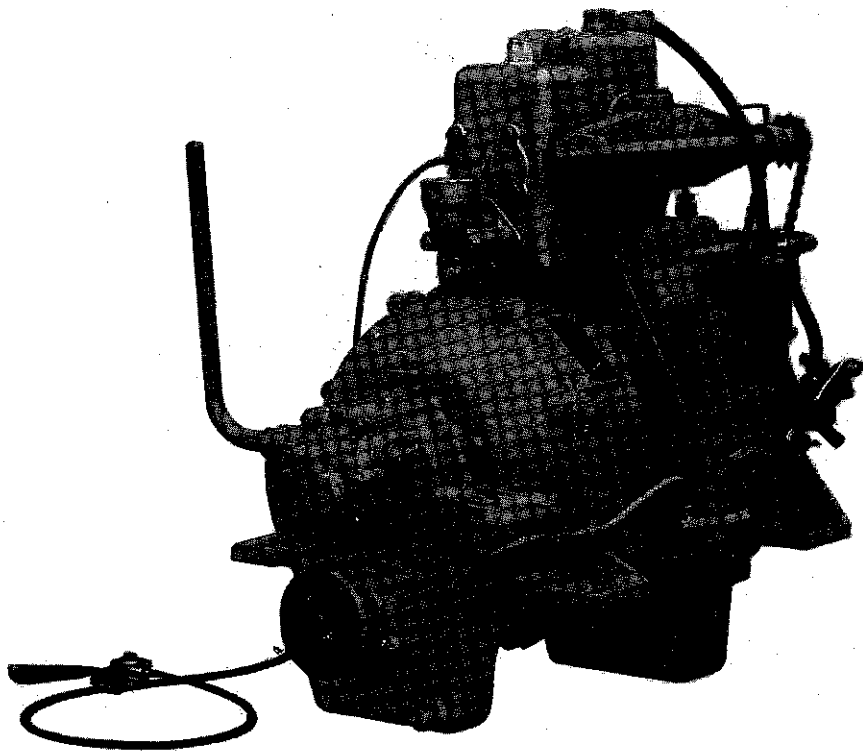

First Revised: 1976 昭和51年度 改訂版

MODEL

SV

October, 1976



ヤンマーディーゼル株式会社

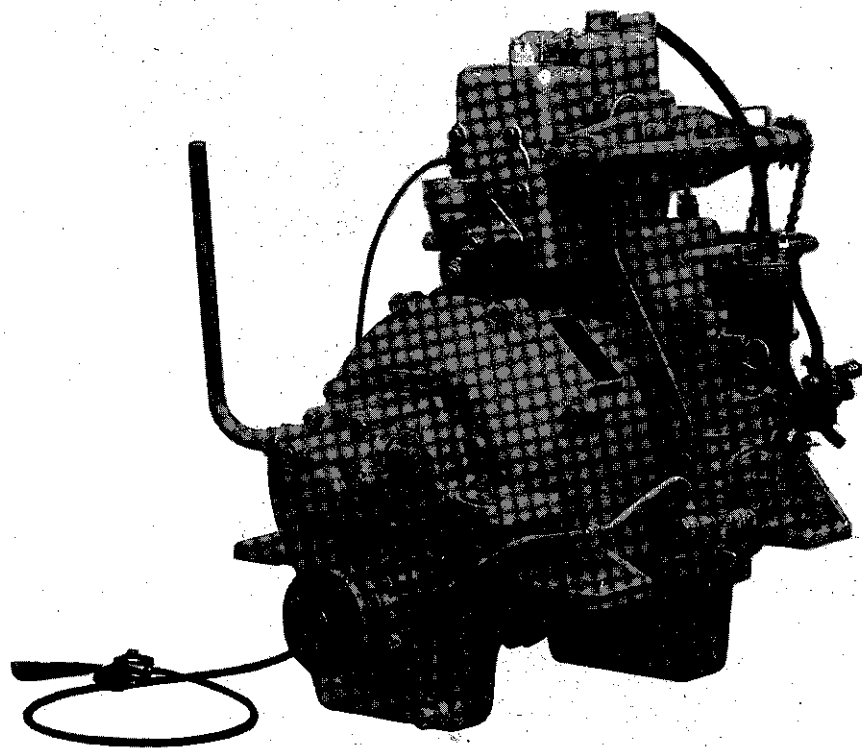

SV

Pub. No. YP7610-02 HF

First Published: February, 1974
First Revised: October, 1976

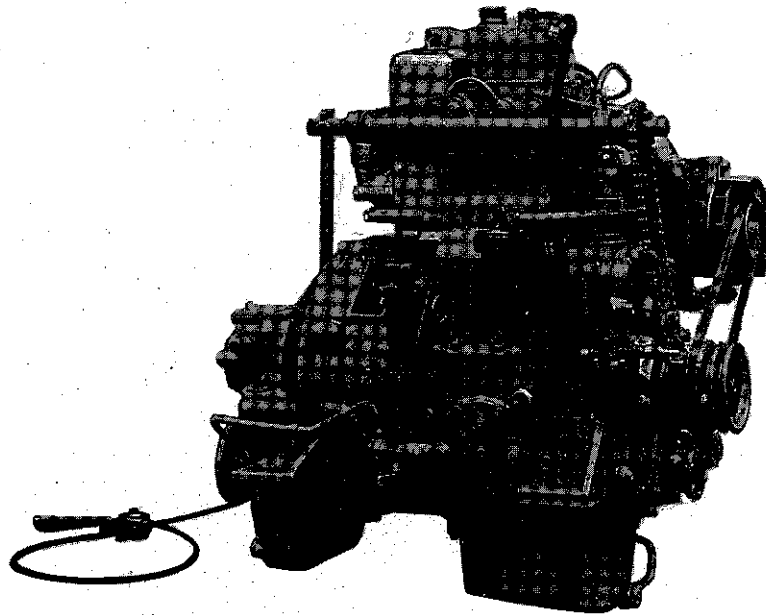

SV3·SVE8

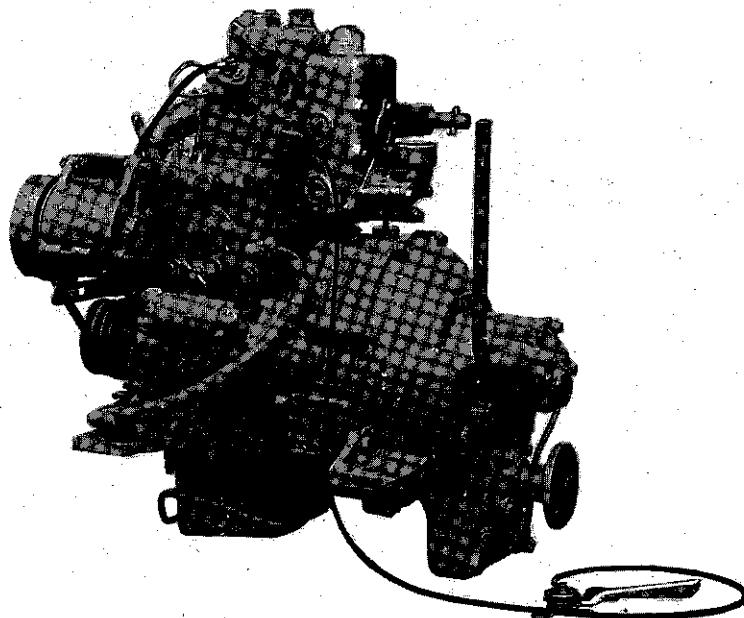

SV5

How to Use This PARTS LIST

1. Contents of This PARTS LIST

This Parts List contains all parts of YANMAR Model SV engines manufactured up to June, 1976 and is classified into groups as shown by the index. Each illustrations is followed by the corresponding page of text (list of parts).

At Text

- “Refer No.” column “Item No.” is corresponded with a sketch bearing the same number in the illustration.
- “Part Name” column “Part Name” column includes Part Name, Measure, etc.

A) Part Name

In case of assembly parts, each component part is listed in the "Remarks" column and Item No. marked.

B) Measure

The following two cases may appear hear. (Unit millimeter)

1. Either a, b, c, d, etc.
 - a. Length – Width $\ell - w$
 - b. Length – Height $\ell - h$
 - c. Diameter – Thickness $d - t$
 - d. Circumference (Ex. V-belt) c
 - etc.

2. In case the size number can be indicated with the designation part number such as the parts of * Y. I. S., the following indication is used:

Example: BOLT & NUT

(A x B) (C)
26117-060202 → M6 x 20 26757-060002 → M6

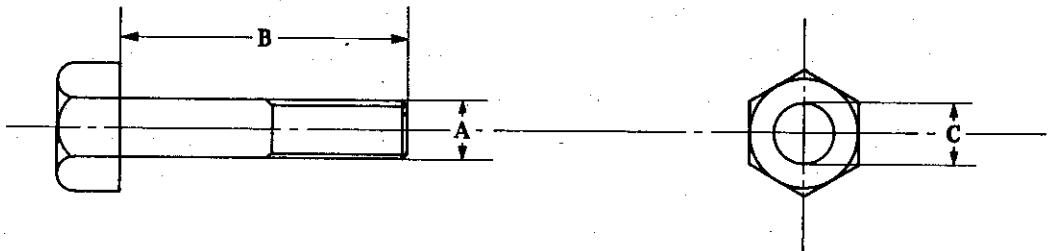

* Y. I. S. is an abbreviation of YANMAR INDUSTRIAL STANDARD PARTS.

(Example: Nuts, Bolts, Joints, Pins, Washers, Gauges, O-Rings, Bearings, etc.)

Measure abbreviations used in this Parts List are as follows:

c	: circumference	PF	: pipe screw diameter (Unit inch)
d	: diameter	PT	: pipe screw diameter (Unit inch)
h	: height or high	sd	: screw diameter
id	: inside diameter	t	: thickness
ℓ	: length or long	w	: width or wide
loa	: length overall	z	: number of teeth
od	: outside diameter		

- “Part No.” column

Part serial number consists of 11 digits with following meanings:

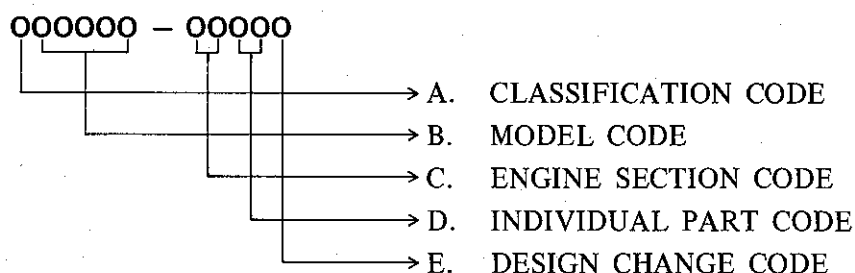

YANMAR INDUSTRIAL STANDARD PARTS (Y. I. S)

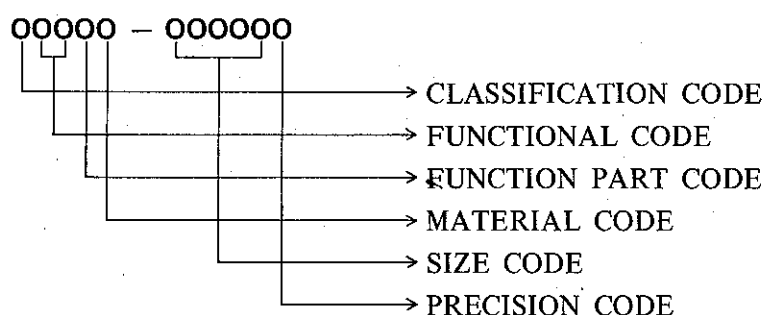

- “Q’ty” column

The quantity in this column shows the pieces of the part used in the section of each engine.

- “Sales Unit” column

“Sales Unit” column indicates the pieces which are contained in a packing case. Accordingly, place an order at sales unit or multiple of it.

(Example: Sales unit 10 make your order by 10, 20, 30)

- “Interchangeability” column

The interchangeability of parts for the current type of YANMAR Model SV with those of the previous type is classified as follows:

A : Interchangeable, however the part with its given part number in question is different.

B : Not interchangeable.

C : Interchangeable, however the part with its given part number is different but the part for the old type will no longer be available.

D : Discontinued part.

E : Part incorporated only onto the current type, not existing on the old type.

F : Interchangeable, but subject to the “Remarks”.

a : No change.

b : Changed quantity.

c : Part number is changed and different, however the part itself is same.

Please employ this new number in your future orders.

- “Remarks” column

This column shows the modified parts and the assembly sales parts.

部品表の見方

部品表の構成について

この部品表は、1976年6月迄に生産された SV 機関の全部品が、目次に従って各グループに区分されています。

展開図に図示されている部品は、対象ページに記載されています。

説明欄について

●見出番号 Refer. No.

見出番号は展開図の番号と一致しています。

●品名欄 PART NAME

部品名称及びその寸法等が記載されています。

A) 品 名

仕組部品の場合、その構成されている部品は備考欄に図番にて示してあります。

B) 寸 法 (単位……ミリメートル)

下記の如く示しています。

- 1) a. 長さ-幅 l - w c. 直径-厚さ d - t e. その他
b. 長さ-高さ l - h d. 円周 (Vベルト等) c

- 2) YIS 部品（ヤンマー標準規格部品）の様な規格部品は、下記の通り寸法表示します。

例 六角ボルト

六角ナット

$$(A \times B)$$

(C).

26117-060202 → M6 x 20 26757-060002 → M6

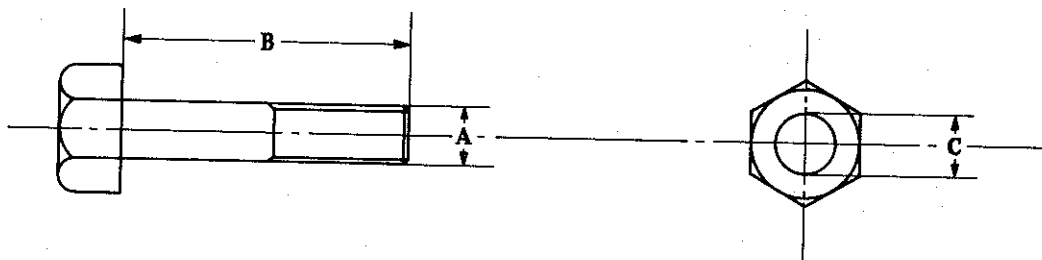

※YIS 部品には、ボルト・ナット・ジョイント・割ピン・座金・圧力計・“O”リング・ベアリング等が含まれます。

この部品表の寸法略称は下記の通り

c : 四周

PF: 管・プラグ等径 (単位……インチ)

d : 直径

PT: 管・プラグ等テーパ径 (単位……インチ)

h : 高さ

sd : ネジ径

id : 内径

t : 厚さ

1 : 長さ

w : 幅

loa : 全長

z : 齒數

od : 外径

● 部品番号欄

部品番号はすべて11ケの連続番号から構成されています。

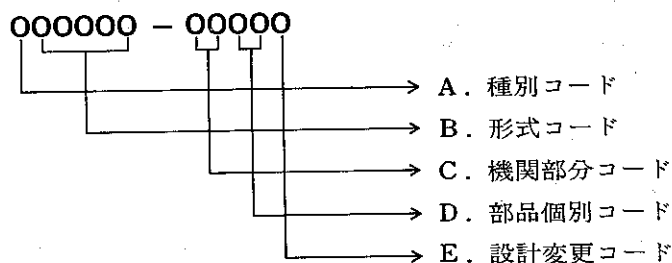

YIS 部品構成

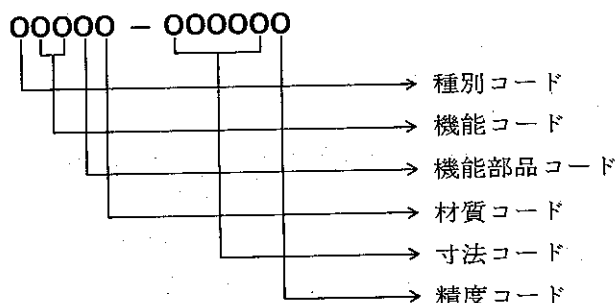

● 数量欄

機関1台当りに構成されている個数

● 販売単位

表示した数で包装してありますので、販売単位もしくはその倍数で注文願います。
(例、販売単位10個の場合、10, 20, 30……となる)

● 互換性欄

SV 機関の現行使用されている部品が、以前に使用されていた部品との互換性を下記記号に依り互換性欄に付します。

A: 新旧いづれも互換性あり、(コードNo.及び現品が違っていても)

B: 互換性なし

C: 新旧互換性あり、但し今後新コードNo.にて供給致します。

D: 廃止部品

E: 現行機種より追加された部品

F: 互換性欄の条件を満たすことに依り、旧機関に使用出来ます。

a: 新旧変更なし

b: 使用数量の変更あり

c: コードNo.が変更されても、現品は変更していません。

従って、今後は新コードNo.にて御注文願います。

● 備考欄

設計変更部品、仕組販売部品等を説明しています。

目 次 INDEX

	ページ Page
Fig. 1 シリンダーブロック CYLINDER BLOCK	1
Fig. 2 シリンダーヘッド CYLINDER HEAD	5
Fig. 3 吸気管及び排気消音器 INTAKE PIPE & EXHAUST SILENCER	9
Fig. 4 カム軸 CAMSHAFT	11
Fig. 5 主軸受メタル及びクランク軸 MAIN BEARING & CRANKSHAFT	13
Fig. 6 ピストン及び連接棒 PISTON & CONNECTING ROD	17
Fig. 7A 潤滑油系統 LUB. OIL SYSTEM	19
Fig. 7B 潤滑油系統(新型国内専用) LUB. OIL SYSTEM (NEW TYPE FOR DOMESTIC MODEL)	22
Fig. 8 冷却水系統 COOLING WATER SYSTEM	23
Fig. 9 燃料噴射ポンプ FUEL INJECTION PUMP	27
Fig. 10 燃料フィードポンプ FUEL FEED PUMP	29
Fig. 11 燃料噴射弁 FUEL INJECTION VALVE	31
Fig. 12 燃料油系統 FUEL OIL SYSTEM	33
Fig. 13A 調速装置 GOVERNOR SYSTEM	35
Fig. 13B クラッチリモートコントロール CLUTCH REMOTE CONTROL DEVICE	38
Fig. 14 チェーン始動装置(SV3.5, SVF3.5) HAND STARTING EQUIPMENT (SV3.5, SVF3.5)	39
Fig. 15 電気始動装置 ELECTRIC STARTING EQUIPMENT	43
Fig. 16 計器板(新型)実施1976年1月より INSTRUMENT PANEL (NEW TYPE)	45
Fig. 17 計器板(旧型) INSTRUMENT PANEL (OLD TYPE)	47
Fig. 18 計器板(旧型) INSTRUMENT PANEL (OLD TYPE)	49
Fig. 19 クラッチ(ハウジング) CLUTCH (HOUSING)	53
Fig. 20 クラッチ(マサツ板及びマサツ板ハウジング) CLUTCH (FRICTION DISC & DISC HOUSING)	57
Fig. 21 クラッチ(推力軸、中間軸) CLUTCH (THRUST SHAFT & IDLE GEAR SHAFT)	61
Fig. 22 分解工具 TOOLS	65
Fig. 23 特別注文品(I) OPTIONAL PARTS (I)	67
Fig. 24 分解工具(特別注文品) TOOLS (SPECIAL ORDER)	69
電気始動装置改装リスト REMODELING PARTS LIST (HAND STARTING ELECTRIC STARTING)	72
特別注文品(アンダーサイズメタル) SPECIAL ORDER PARTS (BEARING)	73
スターティングモーター(旧型) STARTING MOTOR (OLD TYPE)	75
スターティングモーター(新形) STARTING MOTOR (NEW TYPE)	79
ジェネレータ[旧形] GENERATOR (12V, 25A) [OLD TYPE]	83
ACジェネレーター(12V-35A LR135-31型) AC GENERATOR (12V, 35A, Type: LR135-31)	87

Fig. 1 シリンダーブロック
CYLINDER BLOCK

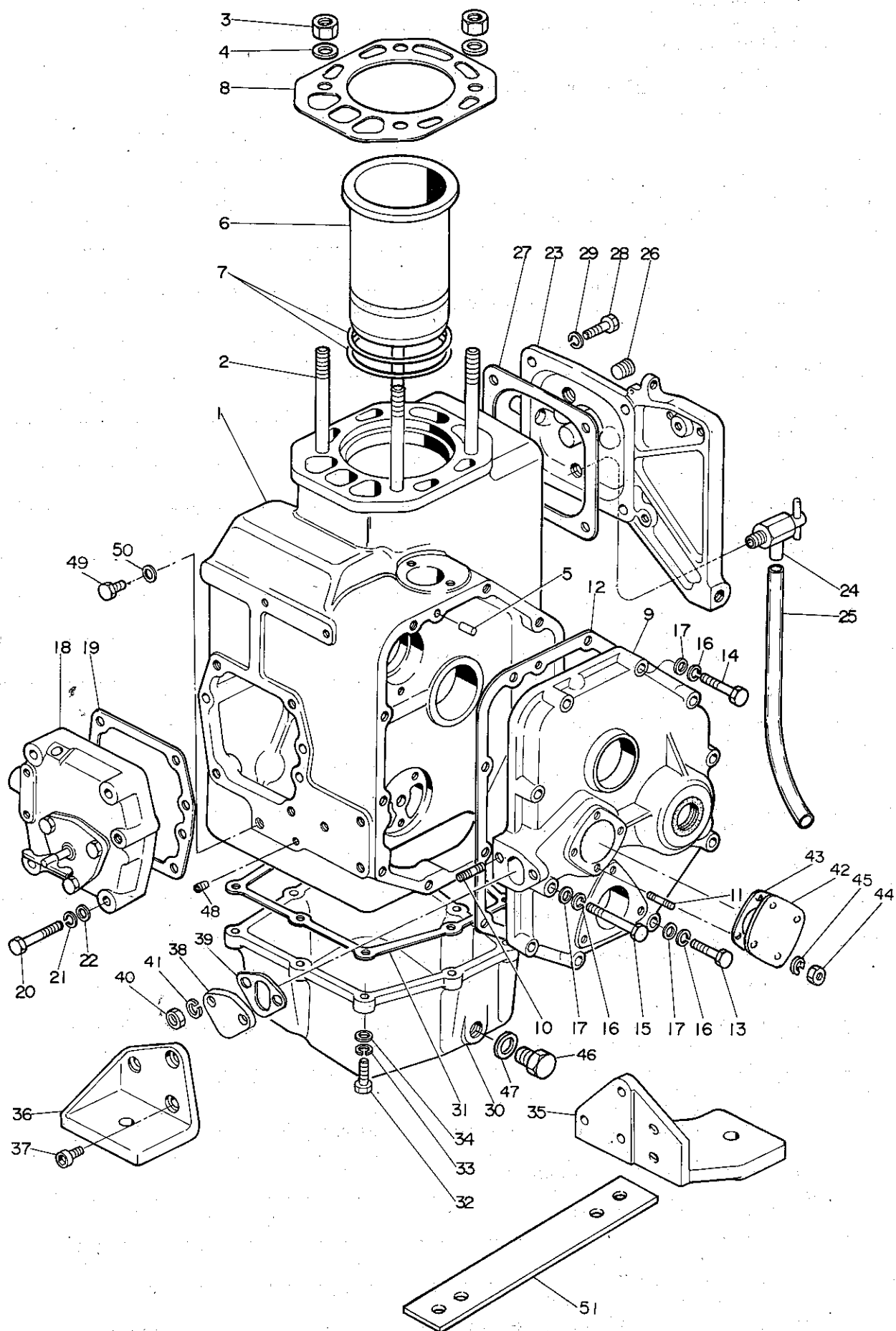

E : Electric starting
H : Hand starting

シリンダーブロック
Fig. 1 CYLINDER BLOCK

部品コード
Section code
01

図番 Refer NO.	品 名 Description	部品番号 Part NO.	1台分個数Q'TY				Export Models						互 換 性 Inter- change- ability	販 売 単 位 Sales Unit	備 考 Remarks
			SV3		SV5		SV8	SV8	SV12	SV12	SV8	SV12			
			電 気 ス タ ー ト	手 動 ス タ ー ト	電 気 ス タ ー ト	手 動 ス タ ー ト	E (X)	H (Y)	E (X)	H (Y)	H	H			
1	シリンダボディ仕組 BLOCK ASS'Y., cylinder	705282-01560 705582-01560	1	1			1	1			1	1			含 1-2~5, 48~50 Inc. 1-2~5, 48~50
2	シリンダヘッド締付ボルト STUD, cylinder head	104200-01201 104300-01200	4	4			4	4			4	4			
3	シリンダヘッド締付ナット NUT, cylinder head	101158-01220 104300-01220	4	4			4	4			4	4			
4	シリンダヘッド締付用座金 WASHER, cylinder head	104200-01240 103338-01240	4	4			4	4			4	4			
5	平行ピン 5×10 PARALLEL PIN 5×10	22312-050100	1	1	1	1	1	1	1	1	1	1		10	含 1-7 Inc. 1-7
6	シリンダライナー(ゴムパッキン付) LINER w/PACKING, cylinder	704200-01900 704500-01900	1	1			1	1			1	1			
7	ライナゴムパッキン PACKING, rubber	101204-01300 103338-01300	2	2			2	2			2	2			
8	ガスケットパッキン PACKING, gasket	104200-01330 104500-01330	1	1			1	1			1	1		5 5	
9	ギヤーケース仕組 HOUSING ASS'Y., gear	705282-01500 705582-01500	1	1			1	1			1	1			含 1-10, 11 Inc. 1-10, 11
10	植込ボルト(メッキ) M6×16 STUD 6×16	26226-060162	2	2	2	2	2	2	2	2	2	2		10	
11	植込ボルト(メッキ) M5×14 STUD 5×14	26216-050142	4	4	4	4	4	4	4	4	4	4		10	
12	ギヤーケースパッキン PACKING, gear housing	105282-01410 105582-01410	1	1			1	1			1	1			
13	六角ボルト(メッキ) M6×32 BOLT 6×32	26116-060322	3	3	3	3	3	3	3	3	3	3		10	含 P 20 7-15~24, P 21 7-37, 38 Inc. P 20 7-15~24, P 21 7-37, 38
14	六角ボルト(メッキ) M6×38 BOLT 6×38	26116-060382	6	6	5	5	6	6	5	5	6	5		10	
15	六角ボルト(メッキ) M6×55 BOLT 6×55	26116-060552	1	1	1	1	1	1	1	1	1	1		10	
16	バネ座金 6 SPRING WASHER 6	22212-060000	10	9	10	9	10	9	10	9	10	9		10	
17	平座金(メッキ) 6 WASHER 6	22137-060000	10	9	10	9	10	9	10	9	10	9		10	
18	サイドケース仕組 CASE ASS'Y., side	705282-01800 705582-01800	1	1			1	1			1	1			
19	サイドケースパッキン PACKING, side case	105282-01810 105582-01810	1	1			1	1			1	1			

E : Electric starting
H : Hand starting

シ リ ン ダ ー ブ ロ ッ ク
Fig. 1 CYLINDER BLOCK

部品コード
Section code
01, 08

図番 Refer. NO.	品 名 Description	部品番号 Part NO.	1台分個数Q'TY		Export Models								互 換 性 Inter- change- ability	販 売 単 位 Sales Unit	備 考 Remarks
			SV3		SV5		S	S	S	S	S	S			
			電 気 ス タ ー ト	チ ェ ー ン ス タ ー ト	電 気 ス タ ー ト	チ ェ ー ン ス タ ー ト	S V E 8 (X) E	S V E 8 (Y) H	S V E 12 (X) E	S V E 12 (Y) H	S V F 8 H	S V F 12 H			
20	六角ボルト(メッキ) M8×45 BOLT 8×45	26116-080452	4	4	4	4	4	4	4	4	4	4		10	
21	バネ座金 8 SPRING WASHER 8	22212-080000	4	4	4	4	4	4	4	4	4	4		10	
22	平座金(メッキ) 8 WASHER 8	22137-080000	4	4	4	4	4	4	4	4	4	4		10	
23	ジャケットカバー仕組 COVER ASS'Y., jacket	705282-01550 705582-01550	1	1		1	1		1	1		1			含 1-24~26, P.24 8-1~8 Inc. 1-24~26, P.24 8-1~8
24	冷却水ドレーン抜コック仕組 COOK ASS'Y., cooling water drain	43600-001200	1	1	1	1	1	1	1	1	1	1			
25	ビニール管 7×230 PIPE 7×230, cooling water drain	23061-070230	1	1	1	1	1	1	1	1	1	1			
26	テーパネジプラグ PT⅔ PLUG PT⅔	23871-030000		1	1		1		1	1	1	1		10	
27	ジャケットカバーパッキン PACKING, jacket cover	104200-44050 104500-44050	1	1		1	1		1	1		1			
28	六角ボルト(メッキ) M8×32 BOLT 8×32	26116-080322	4	4			4	4			4			10	
	六角ボルト(メッキ) M10×38 BOLT 10×38	26116-100382			4	4			4	4		4		10	
29	バネ座金 8 SPRING WASHER 8	22212-080000	4	4			4	4			4			10	
	バネ座金 10 SPRING WASHER 10	22212-100000			4	4			4	4		4		10	
30	オイルパン PAN, oil	105282-01700 105582-01700	1	1		1	1		1	1		1			
31	オイルパンパッキン PACKING, oil pan	105282-01730 105582-01730	1	1		1	1		1	1		1		10 10	
32	六角ボルト(メッキ) M6×25 BOLT 6×25	26116-060252	9	9	10	10	9	9	10	10	9	10		10	
33	バネ座金 6 SPRING WASHER 6	22212-060000	9	9	10	10	9	9	10	10	9	10		10	
34	平座金(メッキ) 6 WASHER 6	22137-060000	9	9	10	10	9	9	10	10	9	10		10	
35	機関脚 (A) BRACKET A, foundation	105282-08100 105582-08100	1	1		1	1		1	1		1			
36	機関脚 (B) BRACKET B, foundation	105282-08111 105582-08111	1	1		1	1		1	1		1			
37	六角穴付ボルト M10×22 BOLT 10×22	26450-100222	4	4	6	6	4	4	6	6	4	6		10	
	六角穴付ボルト M10×20 BOLT 10×20	26450-100202	2	2			2	2			2			10	
38	フィードポンプ盲フタ COVER, feed pump blind	124223-01860	1	1	1	1		1		1	1	1			
39	パッキン PACKING, feed pump or blind cover	124223-01850	1	1	1	1	1	1	1	1	1	1		10	

E : Electric starting
H : Hand starting

シリンダーブロック Fig. 1 CYLINDER BLOCK													部品コード Section code 01, 08		
図番 Refer NO.	品 名 Description	部品番号 Part NO.	1台分個数Q'TY				Export Models						互換性 Inter- change- ability	販売 単位 Sales Unit	備 考 Remarks
			SV3		SV5		S	S	S	S	S	S			
			電気 スタート	チャ ー ジ ン グ スタート	電気 スタート	チャ ー ジ ン グ スタート	VE 8 (X) E	VE 8 (Y) H	VE 12 (X) E	VE 12 (Y) H	VF 8 H	VF 12 H			
40	六角ナット(メッキ) M6 NUT 6	26716-060002	2	2	2	2	2	2	2	2	2	2		10	
41	バネ座金 6 SPRING WASHER 6	22212-060000	2	2	2	2	2	2	2	2	2	2		10	
42	フィードポンプ駆動軸盲フタ COVER, feed pump driving shaft blind	105582-01870	1	1	1	1		1		1	1	1			
43	パッキン PACKING	105582-52160	1	1	1	1	1	1	1	1	1	1		10	
44	六角ナット(メッキ) M5 NUT 5	26716-050002	4	4	4	4	4	4	4	4	4	4		10	
45	バネ座金 5 SPRING WASHER 5	22212-050000	4	4	4	4	4	4	4	4	4	4		10	
46	六角頭付プラグ M14 PLUG 14	23883-140002					1	1	1	1	1	1		10	
47	銅パッキン 14 PACKING 14	23414-140000					1	1	1	1	1	1		10	
48	テーパネジプラグ PT⅜ PLUG PT⅜	23871-010000	1	1	1	1	1	1	1	1	1	1		10	
49	六角頭付プラグ M16 PLUG 16	23883-160002	1	1			1	1			1				
50	銅パッキン 16 PACKING 16	23414-160000	1	1			1	1			1			10	
51	機関敷板 PLATE, foundation	105582-08120	2	2	2	2									

シリンダーヘッド
Fig. 2 CYLINDER HEAD

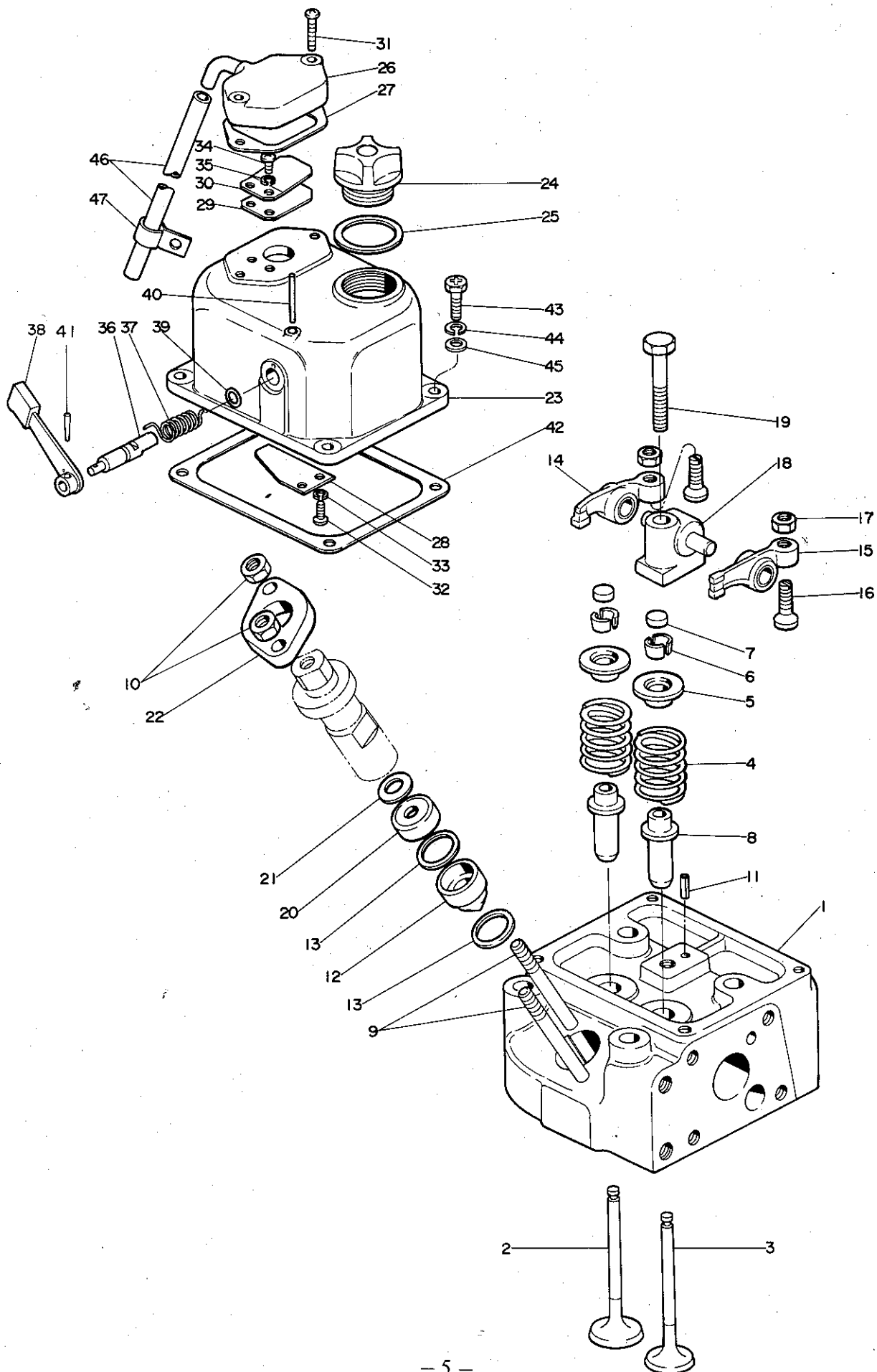

E : Electric starting
H : Hand starting

シ リ ン ダ ー ヘ ッ ド
Fig. 2 CYLINDER HEAD

部品コード
Section code

11

図番 Refer NO.	品 名 Description	部品番号 Part NO.	1台分個数Q'TY				Export Models						互 換 性 Inter- change- ability	販 売 単 位 Sales Unit	備 考 Remarks
			SV 3		SV 5		S V E 8 (X) E	S V E 8 (Y) H	S V E 12 (X) E	S V E 12 (Y) H	S V F 8 H	S V F 12 H			
			電 気 ス タ ー ト	チ ェ ー ン ク リ ー ト	電 気 ス タ ー ト	チ ェ ー ン ク リ ー ト									
1	シリンダヘッド仕組 HEAD ASS'Y., cylinder	705282-11700 705582-11700	1	1			1	1			1	1			含 2-2~11 Inc. 2-2~11
2	吸気弁 VALVE, suction	104211-11100 104511-11100	1	1			1	1			1	1			
3	排気弁 VALVE, exhaust	104211-11110 104511-11110	1	1			1	1			1	1			
4	吸排気弁バネ SPRING, suc. & exh. valve	104211-11120 104511-11120	2	2			2	2			2	2			
5	吸排気弁バネ押エ RETAINER, suc. & exh. valve spring	104211-11180 103338-11180	2	2			2	2			2	2		10 10	
6	吸排気弁バネ押エ止メ COTTER, valve spring	101158-11190 103338-11190	2	2			2	2			2	2		10 10	
7	吸排気弁頭当金 RETAINER, valve head	104211-11370 104511-11370	2	2			2	2			2	2		10 10	
8	吸排気弁案内 GUIDE, suc. & exh. valve	105282-11160 105582-11160	2	2			2	2			2	2			
9	植込ボルト(メッキ) M 8×70 STUD 8×70	26216-080702	2	2			2	2			2	2		10	
	M 8×62	26216-080622			2	2			2	2		2		10	
10	六角ナット(メッキ) M 8 NUT 8	26716-080002	2	2	2	2	2	2	2	2	2	2		10	
11	スプリングピン 6AW×12 SPRING PIN 6AW×12	22351-060012	1	1	1	1	1	1	1	1	1	1		10	
12	アンチチャンバー(前室)ピン付 CHAMBER w/PIN, front	104200-11420 104500-11420	1	1			1	1			1	1			
13	アンチチャンバーパッキン PACKING, chamber	101204-11450 101704-11450	2	2			2	2			2	2		10 10	
14	吸気弁腕仕組 ARM ASS'Y., suction valve rocker	105282-11380 705282-11650	1	1			1	1			1	1	C		含 2-16,17 Inc. 2-16,17
		104500-11380 704500-11650			1	1			1	1		1	C		含 2-16,17 Inc. 2-16,17
15	排気弁腕仕組 ARM ASS'Y., exhaust valve rocker	104211-11390 704211-11660	1	1			1	1			1	1	C		含 2-16,17 Inc. 2-16,17
		104500-11390 704500-11660	1	1	1	1			1	1		1	C		含 2-16,17 Inc. 2-16,17

E : Electric starting
H : Hand starting

シ リ ン ダ ー ヘ ッ ド
Fig. 2 CYLINDER HEAD

部品コード
Section code
03, 11

図番 Refer NO.	品 名 Description	部品番号 Part NO.	1台分個数QTY				Export Models						互 換 性 Inter- change- ability	販 売 単 位 Sales Unit	備 考 Remarks
			SV3		SV5		SV E 8 (X) E	SV E 8 (Y) H	SV E 12 (X) E	SV E 12 (Y) H	SV F 8 H	SV F 12 H			
			電 氣 ス タ ー ト	デ レ ン ス タ ー ト	電 氣 ス タ ー ト	デ レ ン ス タ ー ト									
16	弁スキマ調整ネジ SCREW, valve clearance. adjusting	101158-11230	2	2	2	2	2	2	2	2	2	2		10	
17	六角止ナット M8 LOCK NUT 8	26756-080002	2	2	2	2	2	2	2	2	2	2		10	
18	弁腕ササエ(鋼球付) SUPPORT, valve rocker arm.	104200-11290 104500-11290	1	1		1	1		1	1		1			
19	六角ボルト細 M10×50 BOLT 10×50	26152-100502	1	1			1	1			1			10	
	M10×55	26152-100552			1	1			1	1		1		10	
20	アンチチャンバー後室 CHAMBER, rear	104200-11410 103438-11410	1	1		1	1				1	1			
21	アンチチャンバー断熱材 INSULATOR, chamber heating	103854-11490	1	1	1	1	1	1	1	1	1	1		10	
22	燃料弁押エ FLANGE, fuel injection valve	101147-11900	1	1	1	1	1	1	1	1	1	1			
23	弁腕室仕組 BONNET ASS'Y	705282-11520 705582-11520	1	1		1	1		1	1		1			含 2-24-41 Inc. 2-24-41
24	補油口フタ CAP, lub oil inlet	125310-01660	1	1	1	1	1	1	1	1	1	1			
25	補油口フタパッキン PACKING, oil cap	123110-01670	1	1	1	1	1	1	1	1	1	1		10	
26	ブレザーフタ COVER, breather	105582-03020	1	1	1	1	1	1	1	1	1	1			
27	ブレザーパッキン PACKING, breather	105582-03070	1	1	1	1	1	1	1	1	1	1		10	
28	ブレザー邪魔板 PLATE, air breather shelter	105582-03090	1	1	1	1	1	1	1	1	1	1			
29	ブレザー戻止弁 CHECK VALVE, air breather	101158-03061	1	1	1	1	1	1	1	1	1	1			
30	ブレザー戻止弁押エ板 PLATE, check valve	101158-03111	1	1	1	1	1	1	1	1	1	1			
31	十字穴付なべ小ネジ(メッキ)M5×25 SCREW 5×25	26557-050252	2	2	2	2	2	2	2	2	2	2		10	
32	十字穴付なべ小ネジ(メッキ)M5×10 SCREW 5×10	26557-050102	2	2	2	2	2	2	2	2	2	2		10	
33	バネ座金 5 SPRING WASHER 5	22212-050000	2	2	2	2	2	2	2	2	2	2		10	
34	十字穴付なべ小ネジ(メッキ)M4×8 SCREW 4×8	26557-040082	2	2	2	2	2	2	2	2	2	2		10	
35	バネ座金 4 SPRING WASHER 4	22212-040000	2	2	2	2	2	2	2	2	2	2		10	
36	デコンプシャフト SHAFT, decompression	104200-03600	1	1	1	1	1	1	1	1	1	1			
37	デコンプバネ SPRING, decomp	104200-03641	1	1	1	1	1	1	1	1	1	1		10	
38	デコンプレバー LEVER, decomp	104104-03750	1	1	1	1	1	1	1	1	1	1			

E : Electric starting
H : Hand starting

シ リ ン ダ ー ヘ ッ ド
Fig. 2 CYLINDER HEAD

部品コード
Section code

11

図番 Refer NO.	品 名 Description	部品番号 Part NO.	1台分個数QTY				Export Models						互 換 性 Inter- change- ability	販 売 単 位 Sales Unit	備 考 Remarks
			SV3		SV5		S V E 8 (X) E	S V E 8 (Y) H	S V E 12 (X) E	S V E 12 (Y) H	S V F 8 H	S V F 12 H			
			電 気 ス タ ー ト	チ ェ ン ス タ ー ト	電 気 ス タ ー ト	チ ェ ン ス タ ー ト									
39	Oリング(1種) AP7 O-RING AP7	24311-000070	1	1	1	1	1	1	1	1	1	1		10	
40	平行ピン 3×32 PARALLEL PIN 3×32	22312-030320	1	1	1	1	1	1	1	1	1	1		10	
41	テーパピン 3×16 TAPER PIN 3×16	22322-030160	1	1	1	1	1	1	1	1	1	1		10	
42	弁腕室パッキン PACKING, bonnet	105282-11310 105582-11310	1	1			1	1			1	1		10 10	
43	六角ボルト(十字穴付メッキ)M6×18 BOLT 6×18	26116-060189	4	4	4	4	4	4	4	4	4	4		10	
44	バネ座金 6 SPRING WASHER 6	22212-060000	4	4	4	4	4	4	4	4	4	4		10	
45	平座金(メッキ) 6 WASHER 6	22137-060000	4	4	4	4	4	4	4	4	4	4		10	
46	ビニール管(黒) 9×500 PIPE 9×500	23064-090500	1	1	1	1	1	1	1	1	1	1			
47	ブレッザパイプ支エ RETAINER, pipe	105582-03160	1	1	1	1	1	1	1	1	1	1			

吸気管及び排気消音器

Fig. 3 INTAKE PIPE & EXHAUST SILENCER

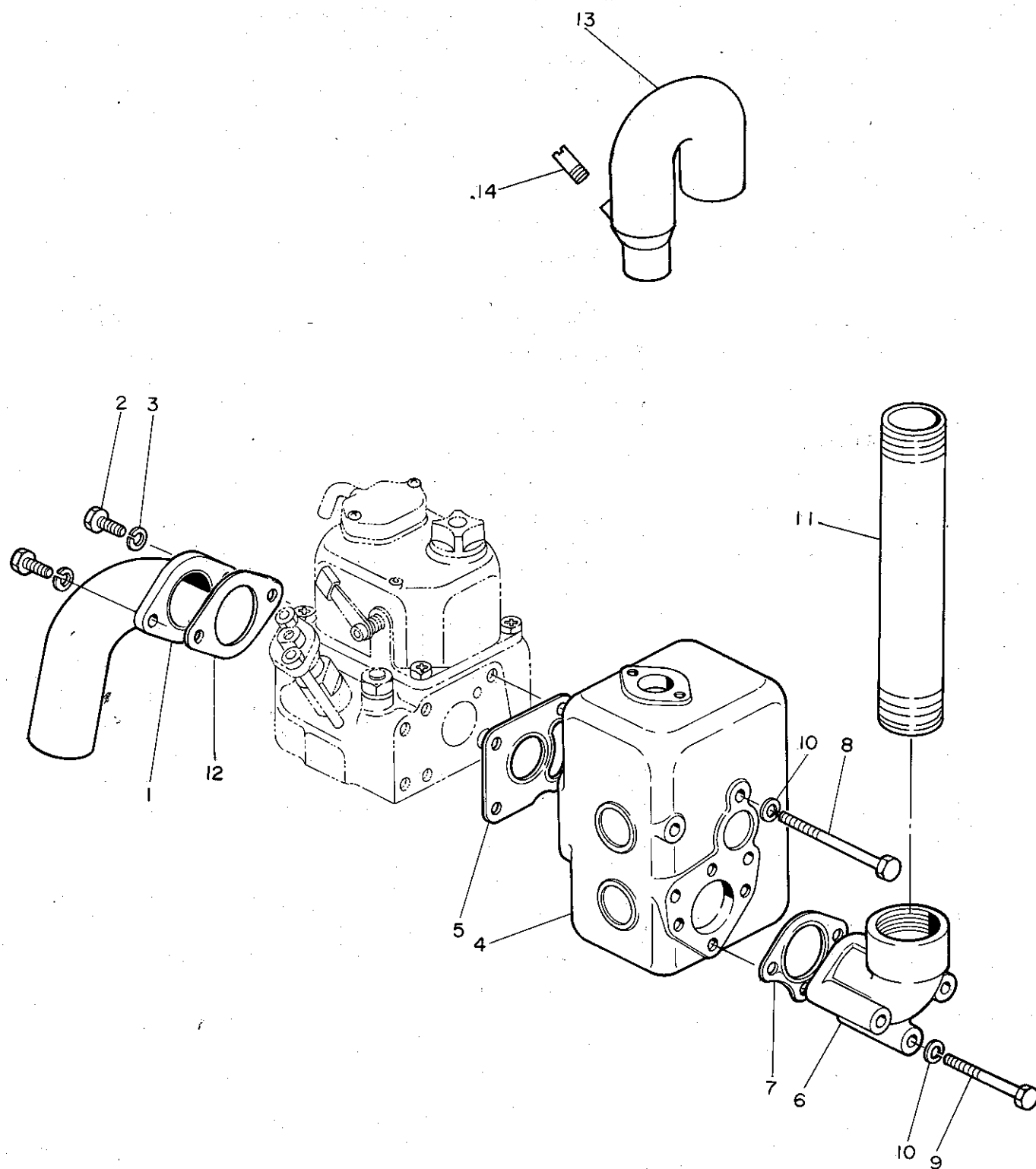

E : Electric starting
H : Hand starting

吸気管及び排気消音器
Fig. 3 INTAKE PIPE & EXHAUST SILENCER

部品コード
Section code
12, 13

図番 Refer NO.	品 名 Description	部品番号 Part NO.	1台分個数Q'TY				Export Models						互換性 Inter-changeability	販売単位 Sales Unit	備 考 Remarks
			SV3		SV5		SVE8(X)	SVE8(Y)	SVE12(X)	SVE12(Y)	SVF8	SVF12			
			電気スタート	チェーンスタート	電気スタート	チェーンスタート	E	H	E	H	H	H			
1	吸気管 PIPE, air intake	105582-12020	1	1	1	1	1	1	1	1	1	1			
2	六角ボルト(十字穴付メッキ) M8×18 BOLT 8×18	26116-080189	2	2	2	2	2	2	2	2	2	2		10	
3	バネ座金 8 SPRING WASHER 8	22212-080000	2	2	2	2	2	2	2	2	2	2		10	
4	排気消音器仕組(インナーパイプ付) SILENCER, exhaust	105282-13500 105582-13500	1	1		1	1		1	1		1			
5	排気消音器ガasketパックン PACKING, exhaust silencer.	105282-13200 105582-13200	1	1		1	1		1	1		1		10 10	
6	排気エルボ ELBOW, exhaust	105582-13150 105584-13150	1	1	1	1		1		1	1	1			
7	排気エルボガasketパックン PACKING, exhaust elbow	105582-13160	1	1	1	1	1	1	1	1	1	1		10	
8	六角ボルト(ステンレス) M8×105 BOLT 8×105	26113-081052	4	4	4	4	4	4	4	4	4	4		10	
9	六角ボルト(ステンレス) M8×70 BOLT 8×70	26113-080702	3	3	3	3	3	3	3	3	3	3		10	
10	バネ座金 8 SPRING WASHER 8	22212-080000	7	7	7	7	7	7	7	7	7	7		10	
11	排気管 PIPE, exh.	105582-13061	1	1	1	1									
12	吸気管パックン PACKING, air intake pipe	104511-12100	1	1	1	1	1	1	1	1	1	1	E	10	
13	継手付エルボ ELBOW w/JOINT	104214-13520					1		1						
14	冷却水管継手 JOINT, water pipe	104211-49060					1		1					5	含 3-14 Inc. 3-14

Fig. 4 カム軸
CAMSHAFT

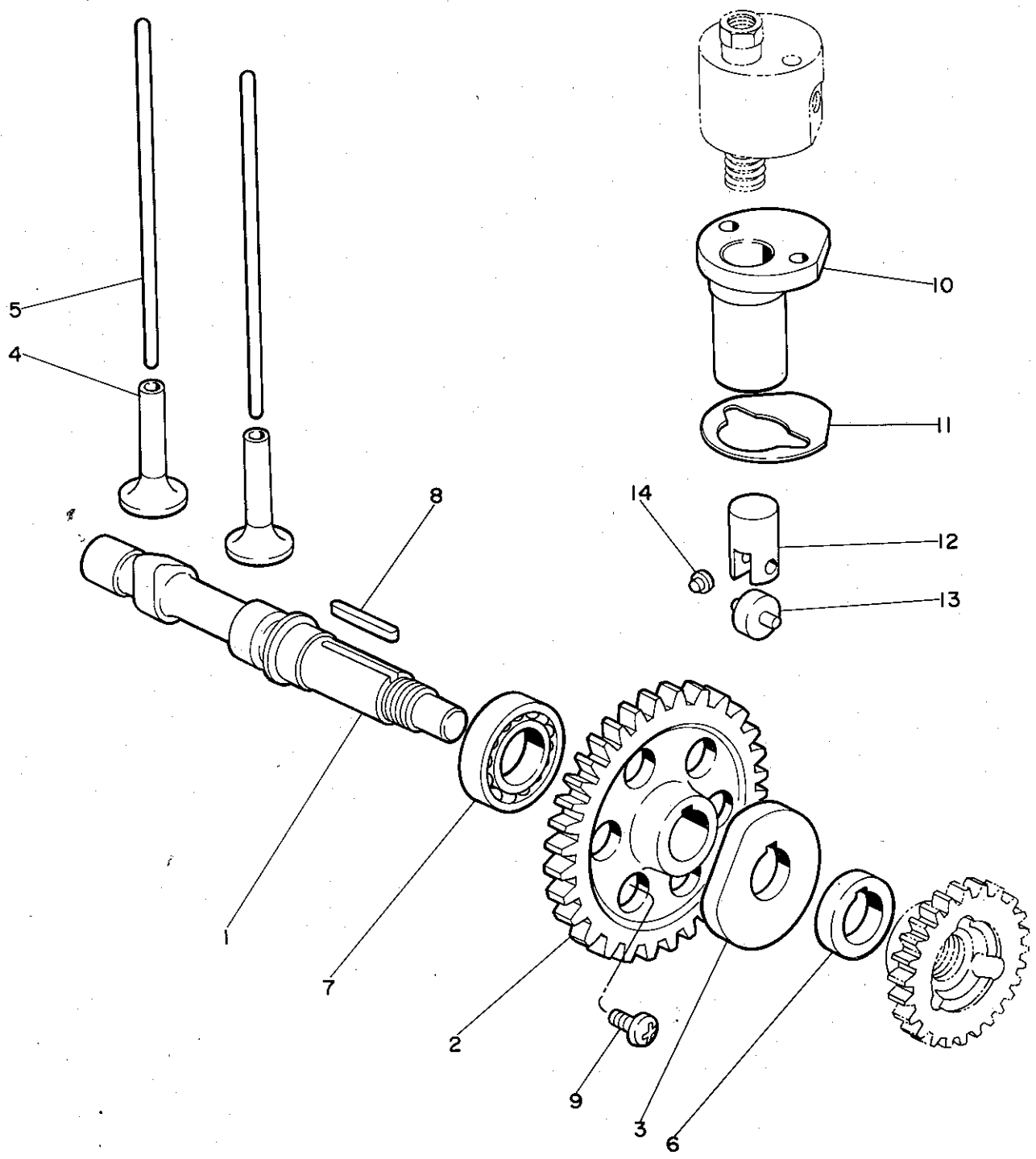

E : Electric starting
H : Hand starting

カ ム 軸
Fig. 4 CAMSHAFT

部品コード
Section code

14, 54

14, 54

図番 Refer NO.	品 名 Description	部品番号 Part NO.	1台分個数Q'TY				Export Models						互 換 性 Inter- change- ability	販売 単位 Sales Unit	備 考 Remarks
			SV3		SV5		S V E 8 (X) E	S V E 8 (Y) H	S V E 12 (X) E	S V E 12 (Y) H	S V F 8 H	S V F 12 H			
			電 氣 ス タ ー ト	手 動 ス タ ー ト	電 氣 ス タ ー ト	手 動 ス タ ー ト									
1	カム軸 CAMSHAFT	105282-14010 105582-14010	1	1			1	1			1	1			
2	カム軸歯車 GEAR, camshaft	105282-14100 104500-14100	1	1			1	1			1	1			
3	燃料カム CAM, fuel	104300-14090	1	1	1	1	1	1	1	1	1	1			
4	タペット TAPPET	104200-14200 103338-14200	2	2			2	2			2	2			
5	弁押棒 ROD, push	104200-14400 104500-14400	2	2			2	2			2	2			
6	間 座 SPACER	105282-14830 105582-14830	1	1			1	1			1	1			
7	玉軸受 6006 BALL BEARING 6006	24101-060064	1	1	1	1	1	1	1	1	1	1		5	
8	フェザーキー 5×30(カム軸歯車用) FEATHER KEY 5×30	22512-050300	1	1	1	1	1	1	1	1	1	1		10	
9	十字穴付バインド小ネジ M8×12 SCREW 8×12	26587-080122	1	1	1	1	1	1	1	1	1	1		10	
10	燃料ポンプ取付台 MOUNT, fuel injection pump	104200-54010	1	1	1	1	1	1	1	1	1	1			
11	噴射時期調整板 SHIM SET, adjust	104200-54230	1	1	1	1	1	1	1	1	1	1		10	
12	ローラガイド仕組 GUIDE ASS'Y., roller	704200-54500	1	1	1	1	1	1	1	1	1	1			含 4-13 Inc. 4-13
13	タペットローラー(ピン付) ROLLER w/PIN	174100-54190	1	1	1	1	1	1	1	1	1	1		10	
14	ローラーガイド回り止メ STOPER, roller guide	174100-54180	1	1	1	1	1	1	1	1	1	1		10	

主軸受メタル及びクランク軸
Fig. 5 MAIN BEARING & CRANKSHAFT

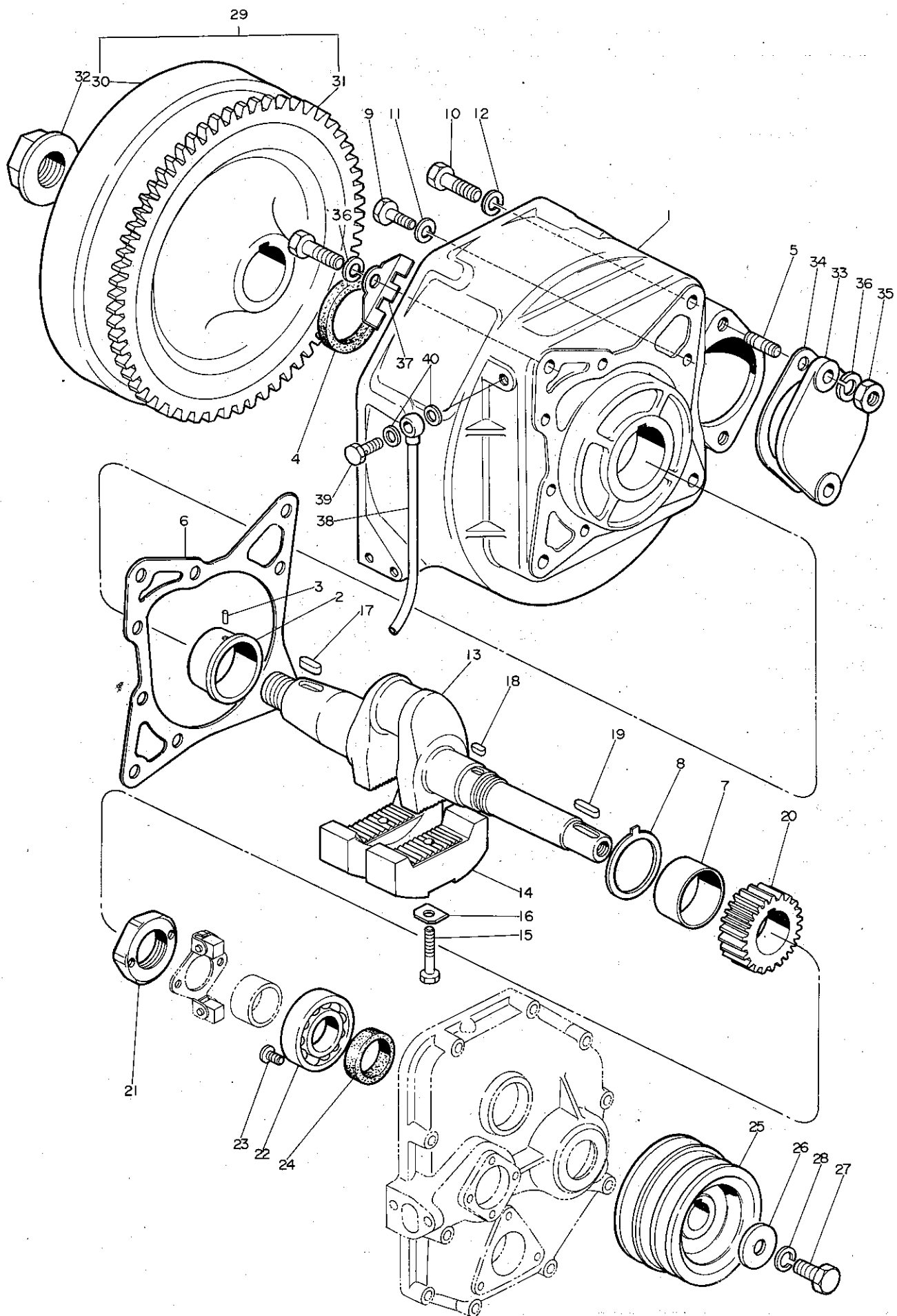

E : Electric starting
H : Hand starting

主軸受メタル及びクランク軸
Fig. 5 MAIN BEARING & CRANKSHAFT

部品コード
Section code

02

02																
図番 Refer NO.	品 名 Description	部品番号 Part NO.	1台分個数Q'TY				Export Models						互 換 性 Inter- change- ability	販 売 単 位 Sales Unit	備 考 Remarks	
			SV3		SV5		S V E 8 (X) E	S V E 8 (Y) H	S V E 12 (X) E	S V E 12 (Y) H	S V F 8 H	S V F 12 H				
			電 気 ス タ ー ト	チ ェ ン ス タ ー ト	電 気 ス タ ー ト	チ ェ ン ス タ ー ト										
1	マウンティングフランジ仕組 FLANGE ASS'Y., mounting	705282-02500 705582-02500	1	1			1	1			1	1				含 5-2~5 Inc. 5-2~5
2	主軸受メタル(厚肉ツバ付) MAIN BEARING, flywheel side	104200-02120 105582-02100	1	1			1	1			1	1				
3	回り止メピン STOPER, main bearing	102109-02190	1	1	1	1	1	1	1	1	1	1			10	
4	クランク軸オイルシール(ハズミ車側) SEAL, crank shaft flywheel side oil	104211-02220 104511-02220	1	1			1	1			1	1			10 10	
5	植込ボルト(メッキ) M10×22 STUD 10×22	26216-100222	2	2	2	2	2	2	2	2	2	2			10	
6	マウンティングフランジパッキン PACKING, mounting flange	104211-02020 104511-02020	1	1			1	1			1	1			5 5	含 5-14~19 Inc. 5-14~19
7	主軸受メタル(薄肉ツバなし) MAIN BEARING, crank shaft side	104200-02100 104500-02100	1	1			1	1			1	1				
8	スラストメタル MAIN THRUST BEARING	104200-02110 104500-02110	1	1			1	1			1	1				
9	六角ボルト M8×25 BOLT 8×25	26116-080252	6	6	6	6	6	6	6	6	6	6			10	
10	六角ボルト M10×35 BOLT 10×35	26116-100352	4	4	4	4	4	4	4	4	4	4			10	
11	バネ座金 8 SPRING WASHER 8	22212-080000	6	6	6	6	6	6	6	6	6	6			10	含 5-14~19 Inc. 5-14~19
12	バネ座金 10 SPRING WASHER 10	22212-100000	4	4	4	4	4	4	4	4	4	4			10	
13	クランク仕組 CRANKSHAFT ASS'Y	705282-21700 705582-21700	1	1			1	1			1	1				
14	ツリアイオモリ WEIGHT, balance	105282-21100 105582-21100	2	2			2	2			2	2				
15	六角ボルト細(1級) M10×45 BOLT 10×45	26156-100451	2	2	2	2	2	2	2	2	2	2			10	
16	ツリアイオモリ取付用回り止座金 WASHER, balance weight	103338-21140	2	2	2	2	2	2	2	2	2	2			10	
17	ハズミ車用キー KEY, flywheel	22512-100300 103338-21190	1	1			1	1			1	1			10 10	
18	フェザーキー 5×14 FEATHER KEY 5×14	22512-050140	1	1			1	1			1	1			10	
	7×14	22512-070140			1	1		1	1		1	1			10	
19	フェザーキー 7×24 FEATHER KEY 7×24	22512-070240	1	1	1	1	1	1	1	1	1	1			10	

E : Electric starting
H : Hand starting

主軸受メタル及びクランク軸
Fig. 5 MAIN BEARING & CRANKSHAFT

主軸受メタル及びクランク軸													部品コード Section code			
Fig. 5 MAIN BEARING & CRANKSHAFT															21, 02	
図番 Refer NO.	品 名 Description	部品番号 Part NO.	1台分個数QTY				Export Models						互換性 Inter-change-ability	販売単位 Sales Unit	備 考 Remarks	
			SV3		SV5		SV E 8 (X) E	SV E 8 (Y) H	SV E 12 (X) E	SV E 12 (Y) H	SV F 8 H	SV F 12 H				
			電気スタート	チェーンスタート	電気スタート	チェーンスタート										
20	クランク軸歯車 GEAR, crank shaft	105282-21200 105582-21200	1	1			1	1			1	1				
21	クランク軸歯車締付ナット NUT, crank shaft	105582-21210	1	1	1	1	1	1	1	1	1	1				
22	クランク軸玉軸受 BALL BEARING	160110-02310	1	1	1	1	1	1	1	1	1	1	C			
23	十字穴付バインド小ネジ M8×12 SCREW 8×12	26587-080122	1	1	1	1	1	1	1	1	1	1		10		
24	クランク軸オイルシール SEAL, oil	104211-76680	1	1	1	1	1	1	1	1	1	1		10		
25	PTOVプーリ V-PULLEY, p. t. o.	105582-21930	1	1	1	1	1	1	1	1	1	1				
26	PTOVプーリ用平座金 WASHER, p. t. o. pulley	105582-21940	1	1	1	1	1	1	1	1	1	1				
27	六角ボルト BOLT, p. t. o. v-pulley	105582-21950	1	1	1	1	1	1	1	1	1	1		10		
28	バネ座金 12 SPRING WASHER 12	22212-120000	1	1	1	1	1	1	1	1	1	1		10		
29	ハズミ車リングギヤー仕組 FLYWHEEL w/RING GEAR	105282-21590 105582-21590	1				1			1					含 5-30,31 Inc. 5-30,31	
30	ハズミ車 FLYWHEEL wo/ RING GEAR	105282-21400 105582-21400		1				1			1	1				
31	リングギヤー RING, gear	105282-21600 104211-21600	1		1										ハズミ車で注文願います。 Order by FLYWHEEL w/RING GEAR.	
32	エンドナット NUT, end	104200-21530 103854-21530	1	1		1	1	1	1	1	1	1				
33	盲フタ(セルモータ穴用) COVER, starter blind	104211-02310		1		1		1		1	1	1				
34	盲フタパッキン PACKING, brind cover	104211-77080		1		1		1		1	1	1		10		
35	六角ナット(メッキ) M10 NUT 10	26716-100002	2	2	2	2	2	2	2	2	2	2		10		
36	バネ座金 10 SPRING WASHER 10	22212-100000	3	3	3	3	3	3	3	3	3	3		10		
37	マウンティングフランジプレザ-邪魔板 PLATE, flywheel housing shelter	105582-02860	1	1	1	1	1	1	1	1	1	1				
38	クラッチ用プレザ-パイプ仕組 PIPE, breather	104211-02880	1	1	1	1	1	1	1	1	1	1				
39	管継手ボルト JOINT BOLT	23857-030000	1	1	1	1	1	1	1	1	1	1		10		
40	パッキン(丸銅) 8 PACKING 8	23414-080000	2	2	2	2	2	2	2	2	2	2		10		

MEMO

ピストン及び連接棒

Fig. 6 PISTON & CONNECTING ROD

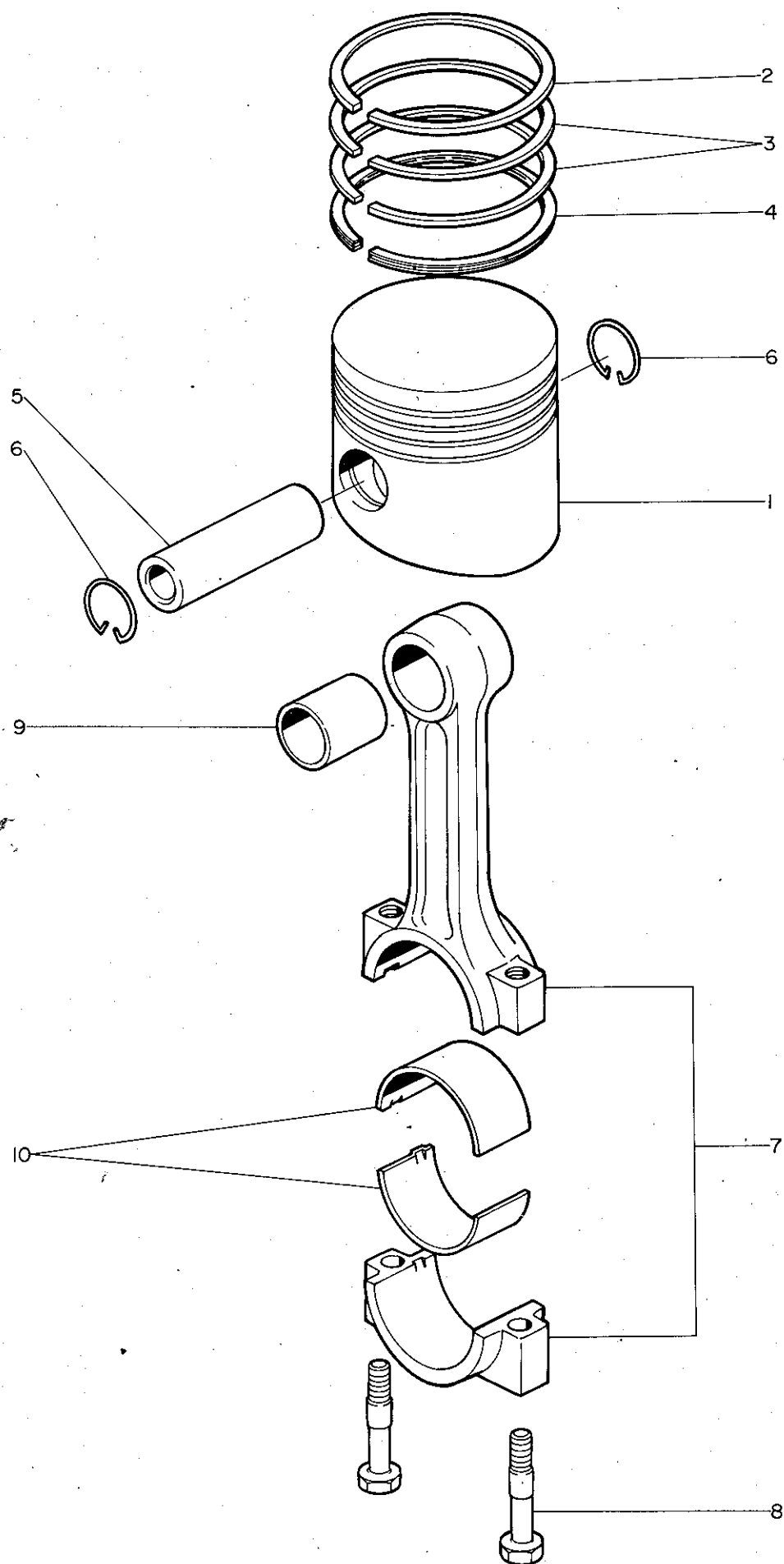

E : Electric starting
H : Hand starting

ピストン及び連接棒
Fig. 6 PISTON & CONNECTING ROD

部品コード
Section code
22, 23

図番 Refer NO.	品 名 Description	部品番号 Part NO.	1台分個数Q'TY		Export Models						互換性 Inter-changeability	販売単位 Sales Unit	備 考 Remarks
			SV3		SV5		SV	SV	SV	SV	SV		
			電気 スタート	チェン スタート	電気 スタート	チェン スタート	VE 8 (X) E	VE 8 (Y) H	VE 12 (X) E	VE 12 (Y) H	VF 8 H	VF 12 H	
1	ピストン(リング付) PISTON w/RINGS	104211-22090 104511-22090	1	1	1	1	1	1	1	1	1		含 6-2~4 Inc. 6-2~4
	リングセット RING SET	704200-22500 704500-22500	1	1	1	1	1	1	1	1	1	5 5	含 6-2~4 Inc. 6-2~4
2	第一ピストンリング RING NO1	* *	1	1	1	1	1	1	1	1	1		
3	第二・三ピストンリング RING NO2, NO3	* *	2	2	2	2	2	2	2	2	2		
4	オイルリング RING, oil control	* *	1	1	1	1	1	1	1	1	1		
5	ピストンピン PIN, piston	104200-22300 103438-22300	1	1	1	1	1	1	1	1	1		
6	ピストンピン止輪 CIRCLIP, piston pin	172100-22400 124250-22400	2	2	2	2	2	2	2	2	2	10 10	
7	連接棒仕組 ROD ASS'Y., connecting	704200-23100 704500-23100	1	1	1	1	1	1	1	1	1		含 6-8~10 Inc. 6-8~10
8	連接棒ボルト BOLT, connecting rod	104211-23200 104511-23200	2	2	2	2	2	2	2	2	2		
9	ピストンピンメタル BUSH, piston pin	104200-23100 103438-23100	1	1	1	1	1	1	1	1	1		
10	クランクピンメタル BEARING, crank pin	104200-23340 103338-23300	1	1	1	1	1	1	1	1	1		

潤滑油系統
Fig. 7A LUB. OIL SYSTEM

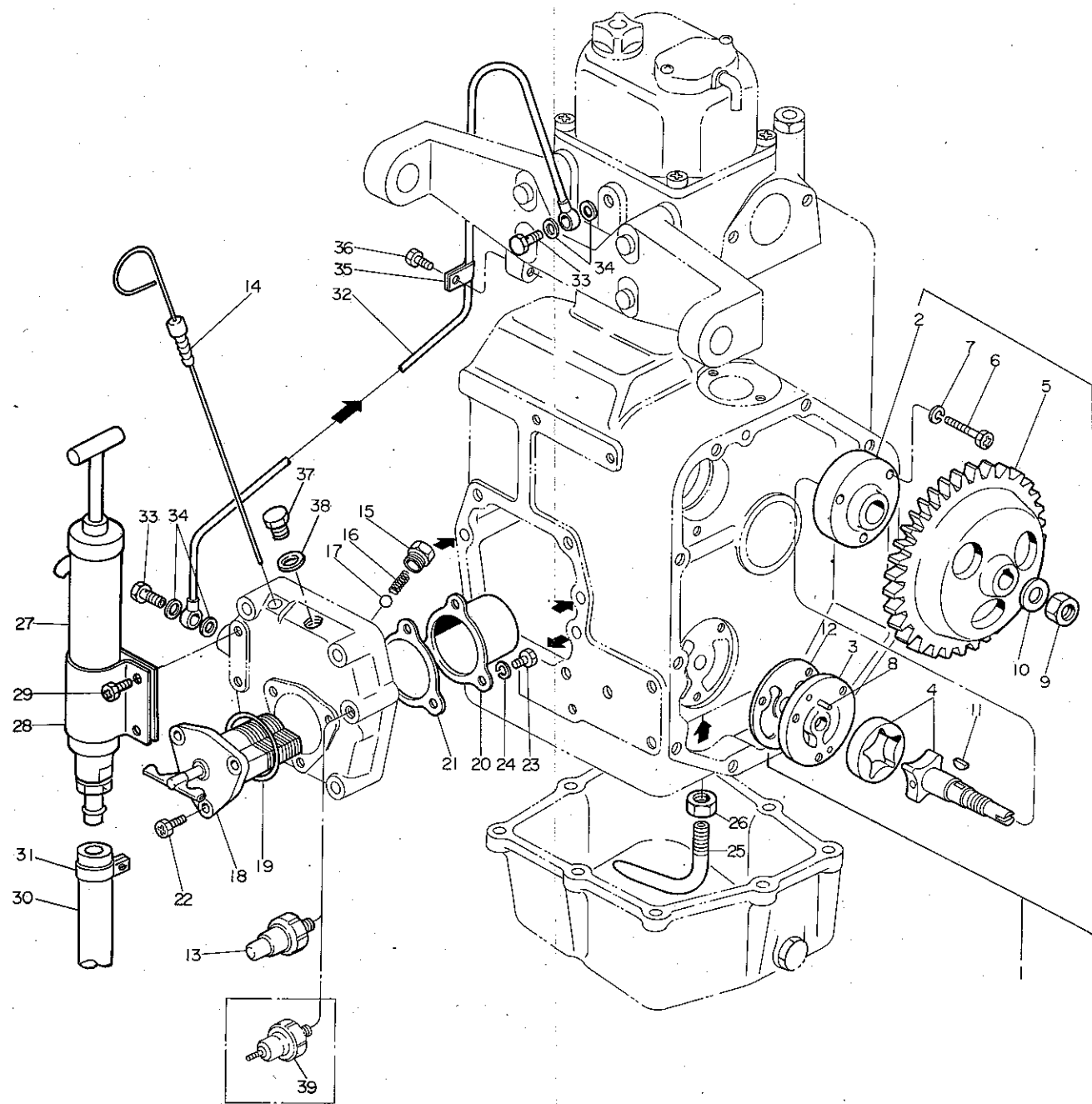

潤滑油系統(新型国内専用)
Fig. 7B LUB. OIL SYSTEM (NEW TYPE FOR DOMESTIC MODEL)

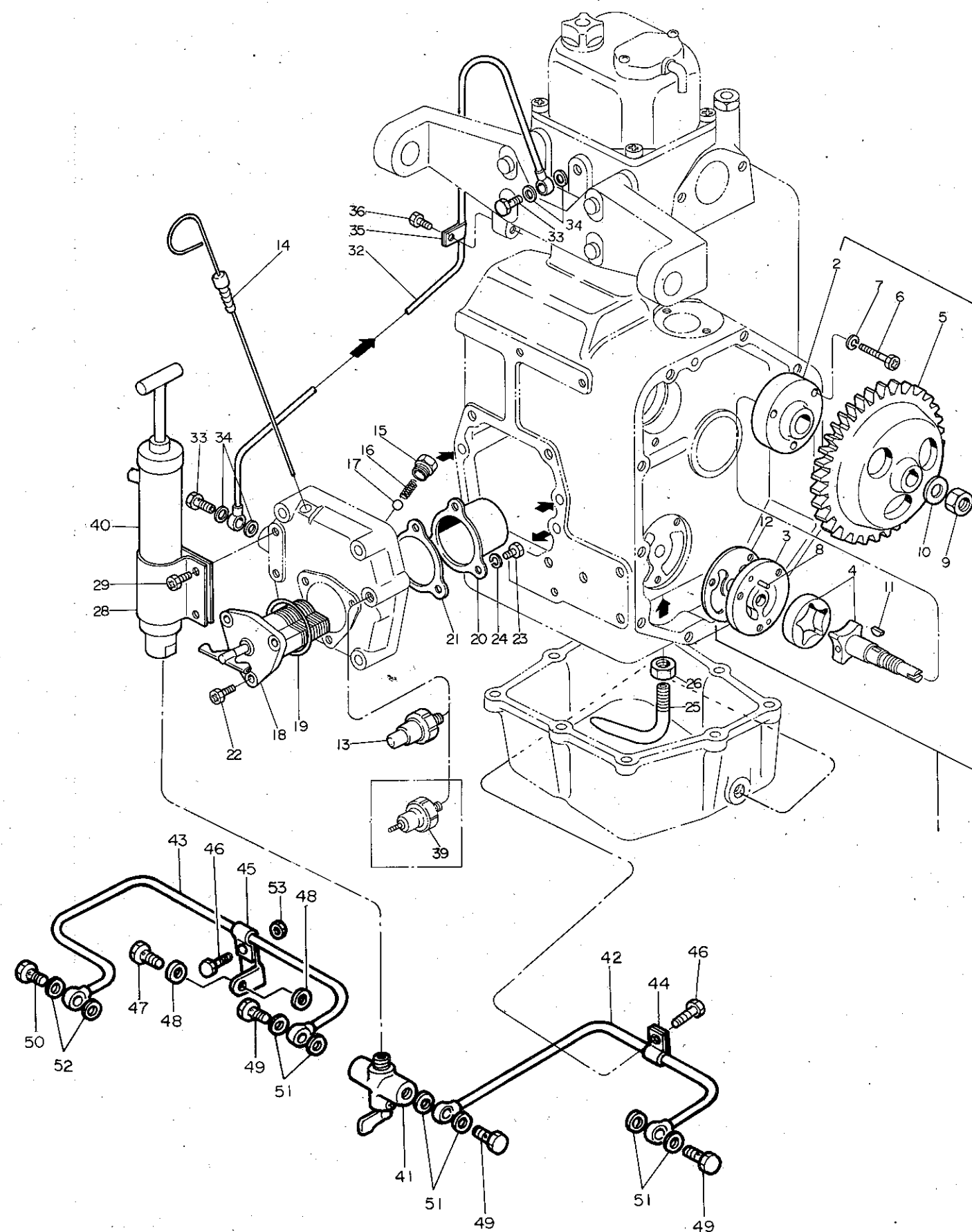

E : Electric starting
H : Hand starting

潤滑油系統
Fig. 7A LUB. OIL SYSTEM

部品コード
Section code
32, 35

図番 Refer NO.	品 名 Description	部品番号 Part NO.	1台分個数Q'TY				Export Models						互 換 性 Inter- change- ability	販売 単位 Sales Unit	備 考 Remarks
			SV3		SV5		S	S	S	S	S	S			
			電 氣 ス タ ー ト	チ ェ ー ン ス タ ー ト	電 氣 ス タ ー ト	チ ェ ー ン ス タ ー ト	V E 8 (X) E	V E 8 (Y) H	V E 12 (X) E	V E 12 (Y) H	V F 8 H	V F 12 H			
1	潤滑油ポンプ仕組 PUMP ASS'Y., lub oil	705582-32700	1	1	1	1	1	1	1	1	1	1			含 7-2~11 Inc. 7-2~11
2	ロータ・ハウジング HOUSING, rotor	105582-32010	1	1	1	1	1	1	1	1	1	1			
3	潤滑油ポンププレート PLATE, lub oil pump	105582-32080	1	1	1	1	1	1	1	1	1	1			
4	ローター仕組 ROTOR ASS'Y	105582-32150	1	1	1	1	1	1	1	1	1	1			
5	潤滑油ポンプギヤー GEAR, lub oil pump	105582-32200	1	1	1	1	1	1	1	1	1	1			
6	六角ボルト(十字穴付) M 6×30 BOLT 6×30	26116-060309	3	3	3	3	3	3	3	3	3	3		10	
7	バネ座金 6 SPRING WASHER 6	22212-060000	3	3	3	3	3	3	3	3	3	3		10	
8	平行ピン 4×8 PARALLEL PIN 4×8	22312-040080	2	2	2	2	2	2	2	2	2	2		10	
9	六角ナット細 M12 NUT 12	26732-120002	1	1	1	1	1	1	1	1	1	1		10	
10	平座金(メッキ) 12 WASHER 12	22137-120000	1	1	1	1	1	1	1	1	1	1		10	
11	半月キー 4×13 KEY 4×13	22522-040130	1	1	1	1	1	1	1	1	1	1		10	
12	潤滑油ポンプ・プレート用パッキン PACKING, lub oil pump plate	105582-32030	1	1	1	1	1	1	1	1	1	1		10	
13	オイルシグナル SIGNAL, oil	105582-34400		1		1		1		1	1	1			
14	油ザシ DIPSTICK, oil	105282-34810 105582-34810	1	1		1	1		1	1		1			
15	油圧調整弁本体 BODY, oil pressure control valve	104211-34010	1	1	1	1	1	1	1	1	1	1			
16	油圧調整弁バネ SPRING, oil pressure control valve	105582-34040	1	1	1	1	1	1	1	1	1	1		10	
17	鋼 球 5/16" VALVE (STEEL BALL) 5/16"	24190-100001	1	1	1	1	1	1	1	1	1	1		10	
18	潤滑油コシ器 STRAINER, lub oil	104211-35130	1	1	1	1	1	1	1	1	1	1		10	
19	コシ器用Oリング O-RING, lub oil strainer	104200-35280	1	1	1	1	1	1	1	1	1	1		10	
20	コシ器ケース CASE, lub oil strainer	104211-35270	1	1	1	1	1	1	1	1	1	1			
21	コシ器ケースパッキン PACKING, lub oil strainer case	104211-35120	1	1	1	1	1	1	1	1	1	1		10	
22	六角ボルト(十字穴付) M 6×16 BOLT 6×16	26116-060169	3	3	3	3	3	3	3	3	3	3		10	
23	六角ボルト(十字穴付) M 6×12 BOLT 6×12	26116-060129	3	3	3	3	3	3	3	3	3	3		10	
24	バネ座金 6 SPRING WASHER 6	22212-060000	3	3	3	3	3	3	3	3	3	3		10	
25	潤滑油吸入管 PIPE, lub oil inlet	105582-35060	1	1	1	1	1	1	1	1	1	1			

E : Electric starting
H : Hand starting

潤滑油系統													部品コード Section code		
Fig. 7A LUB. OIL SYSTEM													35, 39		
図番 Refer NO.	品名 Description	部品番号 Part NO.	1台分個数Q'TY				Export Models						互換性 Inter- change- ability	販売単位 Sales Unit	備考 Remarks
			SV3		SV5		S	S	S	S	S	S			
			電気 スタート	チェン スタート	電気 スタート	チェン スタート	VE 8 (X) E	VE 8 (Y) H	VE 12 (X) E	VE 12 (Y) H	VF 8 H	VF 12 H			
26	吸入管止ナット NUT, oil inlet pipe lock	104200-35070	1	1	1	1	1	1	1	1	1	1			
27	排油ポンプ仕組 PUMP ASS'Y, oil evacuation	43600-500040	1	1	1	1									\$
28	ポンプ締付バンド BAND, pump fix	104214-39660	1	1	1	1	1	1	1	1	1	1			
29	六角ボルト(十字穴付) M 6×12 BOLT 6×12	26117-060129	2	2	2	2	2	2	2	2	2	2		10	
30	ビニールパイプ PIPE, vinyl	23061-071000 124772-39950	1	1	1	1							C		\$ \$
31	ホースバンド 12 BAND 12	23010-012000	1	1	1	1								10	\$
32	潤滑油管仕組 (B) PIPE B, lub oil	105282-39050 105284-39050 105582-39050 105584-39050	1	1				1			1				
33	管継手ボルト BOLT, joint	101147-59810	2	2	2	2	2	2	2	2	2	2		10	
34	パッキン (丸銅 8) PACKING 8	23414-080000	4	4	4	4	4	4	4	4	4	4		10	
35	振れ止 (B) RETAINER B	105582-39150	1	1	1	1	1	1	1	1	1	1			
36	六角ボルト(十字穴付) M 6×10 BOLT 6×10	26116-060109	1	1	1	1	1	1	1	1	1	1		10	
37	六角頭付プラグ M12 PLUG 12	(23883-120002) 160410-01690	1	1	1	1	1	1	1	1	1	1		10	
38	銅パッキン 12 PACKING 12	(23414-120000) 104200-59170	1	1	1	1	1	1	1	1	1	1		10	
39	油圧スイッチ SENDER, oil pressure SENDER	124160-39450					1		1						£
[摘要] \$: SV3 552(1974/11)まで、SV5 637(1974/11)まで使用した、新型については次頁を見て下さい。 £ : 国内ヨット仕様 (計器パネル使用) に摘要される。 [Remarks] \$: Used up to E/#552 (Nov., 1974) for SV3 and E/#637 (Nov., 1974) for SV5. Refer to the next page for new type. £ : Applicable to Domestic Yacht Specification (use of gauge panel).															

E : Electric starting
H : Hand starting

潤滑油系統 (新型国内専用)													部品コード Section code
Fig. 7B LUB. OIL SYSTEM (NEW TYPE FOR DOMESTIC MODEL)													39
図番 Refer NO.	品名 Description	部品番号 Part NO.	1台分個数Q'TY				Export Models						互換性 Sales Unit
			SV3 電気スタート	SV5 電気スタート	SV5 電気スタート	SV5 電気スタート	SV8 E	SV8 (Y)H	SV12 (Y)E	SV12 (Y)H	SV8 F	SV12 F	Inter-changeability
40	排油ポンプ仕組 PUMP ASS'Y., oil evacuation	124223-39700	1	1	1	1							
41	切換コック仕組 COCK ASS'Y., by path	124223-39750	1	1	1	1							
42	排油管 (A) PIPE (A), oil evacuation	105282-39200 105582-39200	1	1									
43	排油管 (C) PIPE (C), oil evacuation	105282-39300 105582-39300	1	1									
44	振レ止 (A) RETAINER (A), pipe	105582-39140	1	1	1	1							
45	振レ止 (C) RETAINER (C), pipe	105582-39160	1	1	1	1							
46	六角ボルト (メッキ) M 6 × 10 BOLT 6×10	26116-060109	2	2	2	2							10
47	六角ボルト (メッキ) M 8 × 30 BOLT 8×30	26116-080302	1	1	1	1							10
48	平座金 8 WASHER 8	22116-080000	2	2	2	2							10
49	管継手ボルト 8 JOINT BOLT 8, pipe	23857-080000	3	3	3	3							10
50	管継手ボルト JOINT BOLT, pipe	103854-39140	1	1	1	1							10
51	パッキン (丸銅14) PACKING 14	23414-140000	6	6	6	6							10
52	パッキン (丸銅12) PACKING 12	23414-120000	2	2	2	2							10
(摘要) 実施時期 SV3 553(1974/11)~, SV5(1974/11) [Remarks] Became effective from Nov., 1974 (E/# 553) for SV3 and SV5.													

冷却水系統
Fig. 8 COOLING WATER SYSTEM

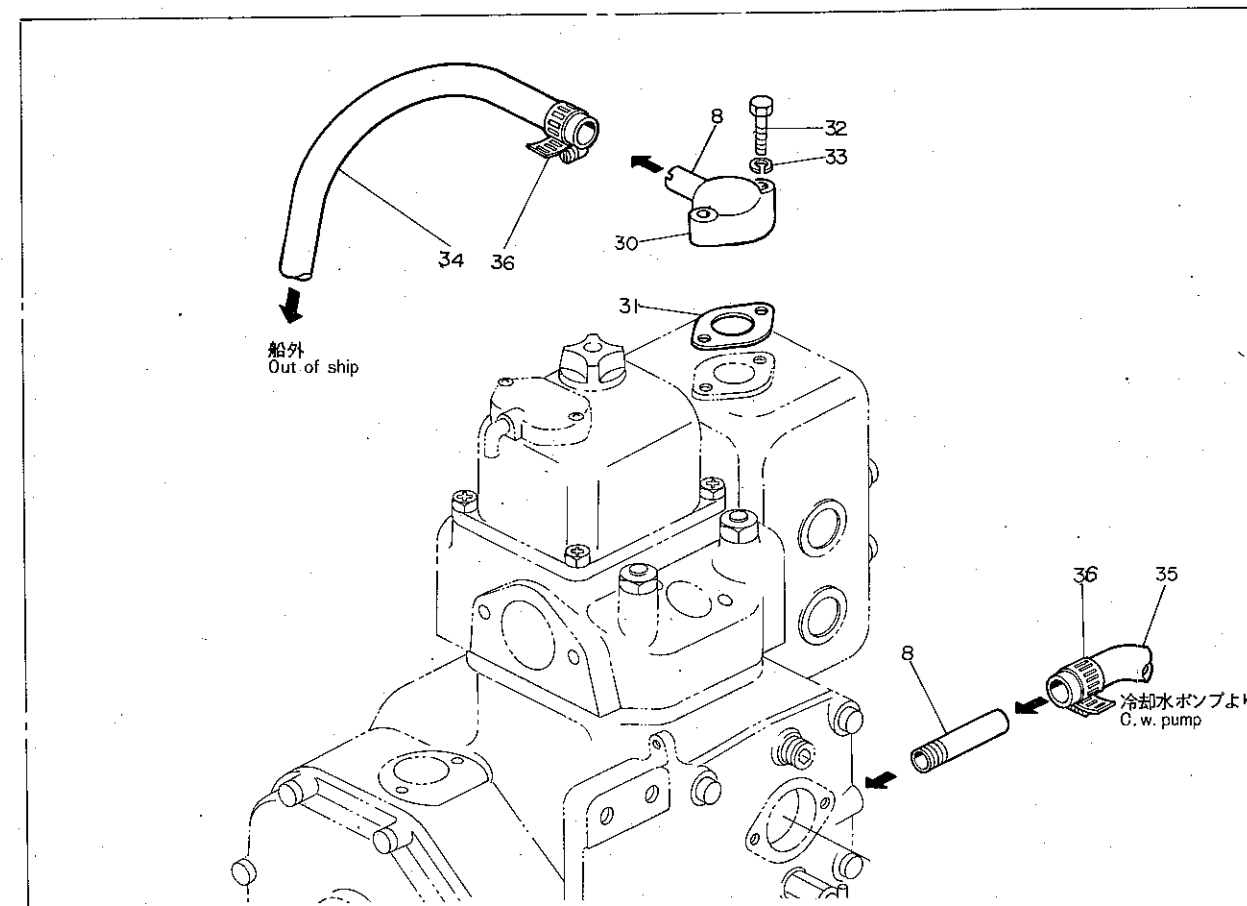
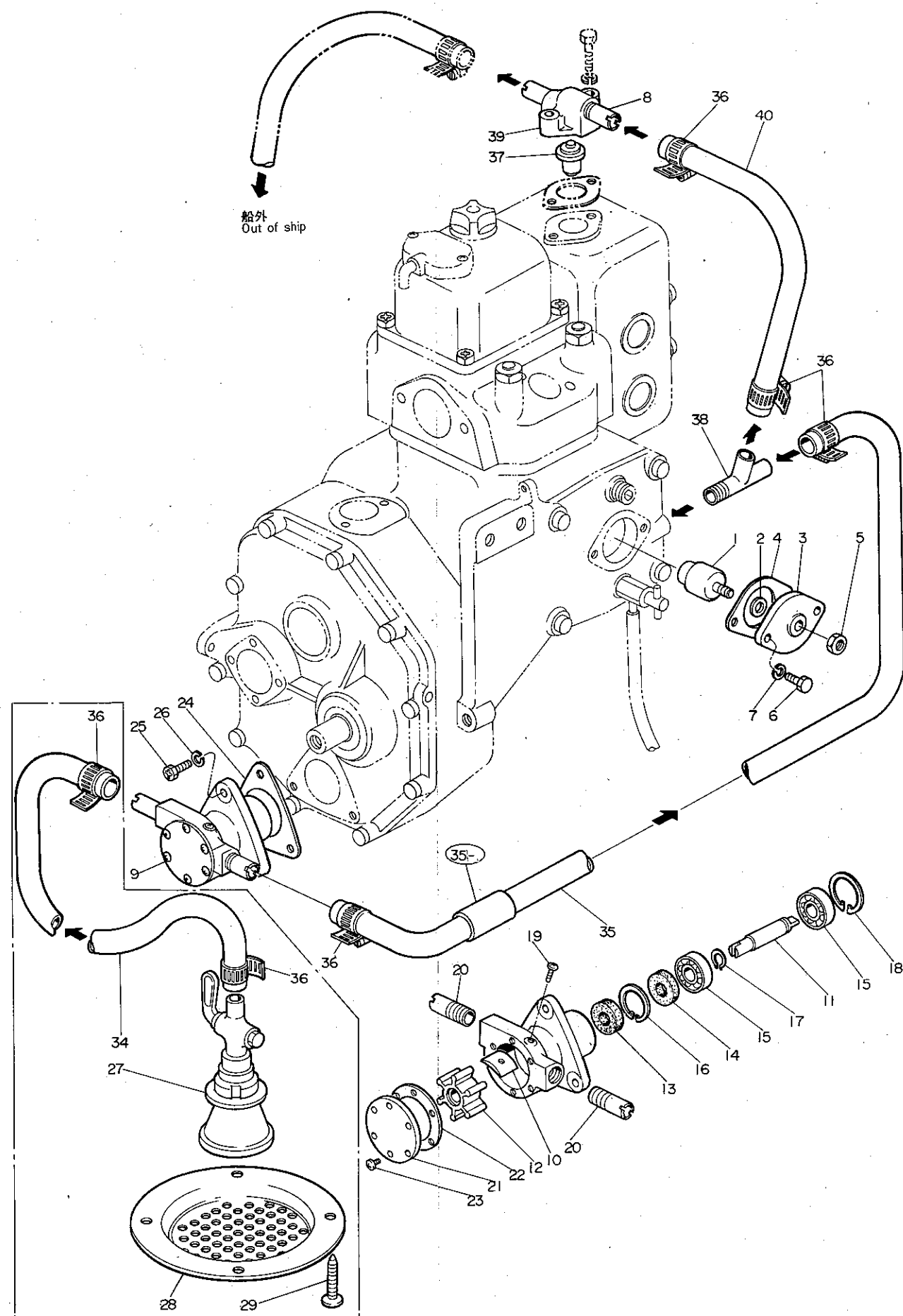

ビルジポンプ関係
Bilge pump

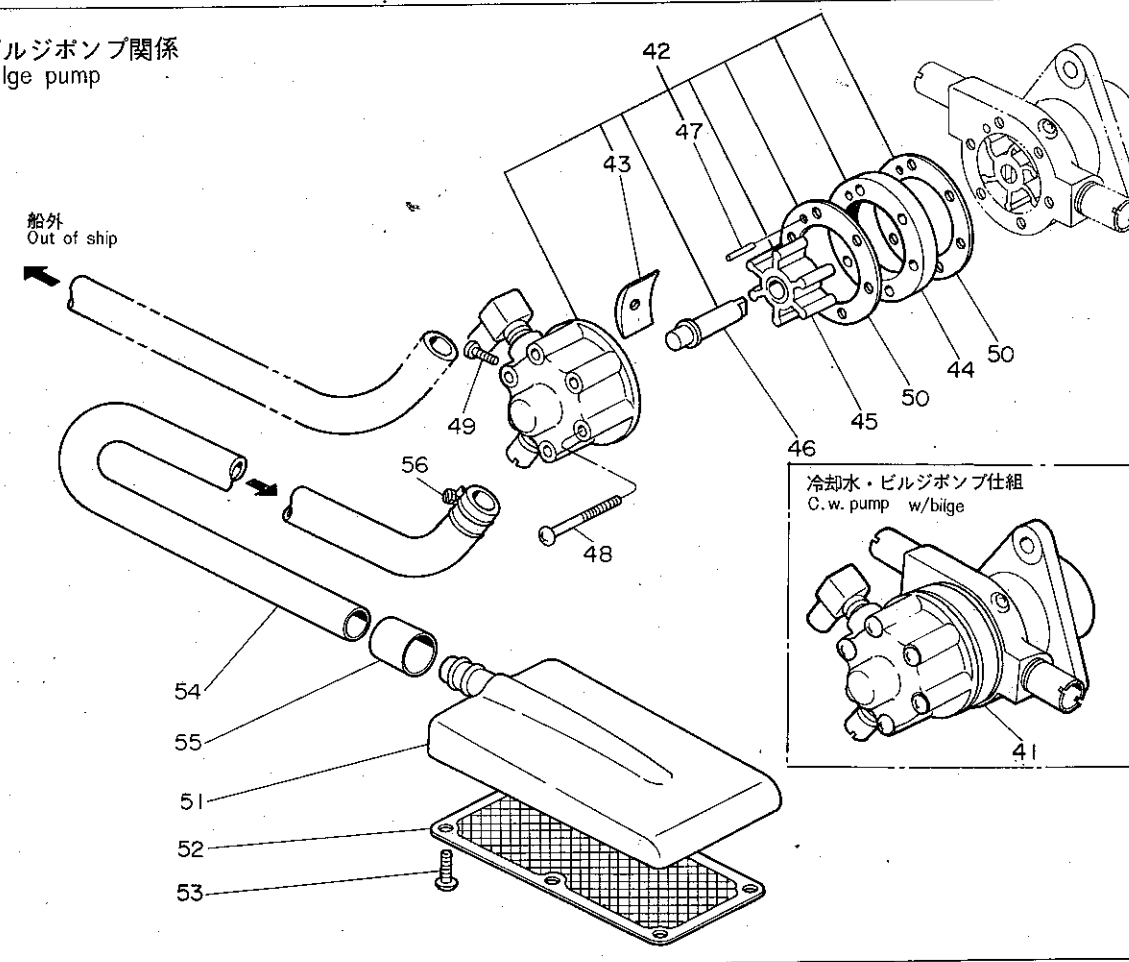

冷却水・ビルジポンプ仕組
C.w. pump w/bilge

E : Electric starting
H : Hand starting

冷 却 水 系 統
Fig. 8 COOLING WATER SYSTEM

部品コード
Section code
41, 42, 49

図番 Refer NO.	品 名 Description	部品番号 Part NO.	1台分個数Q'TY				Export Models						互 換 性 Inter- change- ability	販 売 単 位 Sales Unit	備 考 Remarks
			SV3		SV5		S V E 8 (X) E	S V E 8 (Y) H	S V E 12 (X) H	S V E 12 (Y) H	S V F 8 H	S V F 12 H			
			電 氣 ス タ ー ト	電 機 ス タ ー ト	電 機 ス タ ー ト	電 機 ス タ ー ト									
1	防食亜鉛 ZINC, anticorrosive	104211-41300	1	1	1	1	1	1	1	1	1	1		10	含 8-10~23 Inc. 8-10~23
2	同上パッキン PACKING, zinc	123210-09310	1	1	1	1	1	1	1	1	1	1		10	
3	防食亜鉛取付フランジ FLANGE, zinc	101720-41810	1	1	1	1	1	1	1	1	1	1			
4	同上パッキン PACKING, zinc flange	101720-41820	1	1	1	1	1	1	1	1	1	1		10	
5	六角ナット(メッキ) M 8 NUT 8	26716-080002	1	1	1	1	1	1	1	1	1	1		10	
6	六角ボルト(ステンレス) M 6×18 BOLT 6×18	26113-060182	2	2	2	2	2	2	2	2	2	2		10	
7	バネ座金 6 SPRING WASHER 6	22212-060000	2	2	2	2	2	2	2	2	2	2		10	
8	管継手 JOINT, pipe	104211-49060	1	1	1	1		1		1	1	1			
9	冷却水ポンプ仕組 PUMP ASS'Y., cooling water	705582-42700	1	1	1	1	1	1	1	1	1	1			
10	カム (A形) CAM, A type	104211-42050	1	1	1	1	1	1	1	1	1	1			
11	ポンプシャフト SHAFT, pump	105582-42060	1	1	1	1	1	1	1	1	1	1			
12	インペラ (A形) IMPELLER, A type	104211-42070	1	1	1	1	1	1	1	1	1	1			
13	オイルシール (インペラ側) SEAL, impeller side	104211-42100	1	1	1	1	1	1	1	1	1	1			
14	オイルシール (玉軸受側) SEAL, ball bearing side	105582-42110	1	1	1	1	1	1	1	1	1	1			
15	玉軸受 6200 BALL BEARING 6200	24101-062004	2	2	2	2	2	2	2	2	2	2			
16	穴用C形止メ輪 26 CIRCLIP 26	22252-000260	1	1	1	1	1	1	1	1	1	1		10	
17	軸用C形止メ輪 10 CIRCLIP 10	22242-000100	1	1	1	1	1	1	1	1	1	1		10	
18	穴用C形止メ輪 30 CIRCLIP 30	22252-000300	1	1	1	1	1	1	1	1	1	1		10	
19	十字穴付なべ小ネジ M 4×12 SCREW 4×12	26554-040122	1	1	1	1	1	1	1	1	1	1		10	
20	ジョイント JOINT, pipe	104211-49060	2	2	2	2	2	2	2	2	2	2			
21	冷却水ポンプカバー COVER, cooling water pump	104211-42080	1	1	1	1	1	1	1	1	1	1			
22	同上パッキン PACKING, cover	104211-42090	1	1	1	1	1	1	1	1	1	1		10	
23	十字穴付なべ小ネジ M 4×8 SCREW 4×8	26554-040082	6	6	6	6	6	6	6	6	6	6		10	
24	冷却水ポンプパッキン PACKING, cooling water pump	105582-42020	1	1	1	1	1	1	1	1	1	1		10	
25	六角ボルト(十字穴付) M 6×22 BOLT 6×22	26116-060229	3	3	3	3	3	3	3	3	3	3		10	

E : Electric starting
H : Hand starting

冷 却 水 系 統
Fig. 8 COOLING WATER SYSTEM

部品コード
Section code

49

図番 Refer NO.	品 名 Description	部品番号 Part NO.	1台分個数QTY				Export Models						互 換 性 Inter- change- ability	販 売 単 位 Sales Unit	備 考 Remarks
			SV3		SV5		S	S	S	S	S	S			
			電 氣 ス タ ー ト	デ ィ ー ゼ ル ス タ ー ト	電 氣 ス タ ー ト	デ ィ ー ゼ ル ス タ ー ト	V E 8 (X) E	V E 8 (Y) H	V E 12 (X) E	V E 12 (Y) H	V F 8 H	V F 12 H			
26	バネ座金 SPRING WASHER	22212-060000	3	3	3	3	3	3	3	3	3	3		10	
27	キングストンコック仕組 COCK ASS'Y., kingston	43662-010020	1	1	1	1		1		1	1	1			
28	ストレーナ・オオイ COVER, strainer	43666-020951	1	1	1	1		1		1	1	1			
29	サラ木ネジ 8×38 SCREW 8×38	22724-800380	4	4	4	4		4		4	4	4		10	
30	出口フランジ仕組 FLANGE ASS'Y., outlet	105582-49180	1	1	1	1		1		1	1	1			
31	カバーパッキン PACKING, cover	104211-49160	1	1	1	1	1	1	1	1	1	1		10	
32	六角ボルト M6×28 BOLT 6×28	26113-060282	2	2	2	2	2	2	2	2	2	2		10	
33	バネ座金 6 SPRING WASHER 6	22212-060000	2	2	2	2	2	2	2	2	2	2		10	
34	冷却水管 (キングストンコック~冷却水ポンプ) PIPE (cock~cw pump or thermostat~outboard)	104211-49080	1	1	1	1		1		1	1	1		10	
35	冷却水管 (冷却水ポンプ~出口フランジ) PIPE (c. w. pump~outlet flange)	105282-49110 105582-49110	1	1		1	1	1		1	1	1			
36	ホースバンド (3-way joint~thermostat cover) BAND, cooling water pipe	105582-49140	5	5	5	5	5	5	5	5	5	5		10	
37	サーモスタット THERMOSTAT	105582-49200						1	1				C		
38	三方継手 3-WAY JOINT	105582-49090						1	1						
39	サーモスタットカバー COVER, thermostat	105584-49190						1	1				C		
40	冷却水管 (三方継手~サーモスタットカバー) PIPE (3-way joint~thermostat cover)	105584-49190						1	1				C		

E : Electric starting
H : Hand starting

Fig. 8 COOLING WATER SYSTEM (OPTIONAL PARTS)

冷 却 水 系 統 (特別注文品)													部品コード Section code		
Fig. 8 COOLING WATER SYSTEM (OPTIONAL PARTS)													42, 46		
図番 Refer NO.	品 名 Description	部品番号 Part NO.	1台分個数Q'TY				Export Models						互 換 性 Inter- change- ability	販 売 単 位 Sales Unit	備 考 Remarks
			SV3		SV5		S	S	S	S	S	S			
			電 気 ス タ ー ト	チェ ン ス タ ー ト	電 気 ス タ ー ト	チェ ン ス タ ー ト	V E 8 (X) E	V E 8 (Y) H	V E 12 (X) E	V E 12 (Y) H	V F 8 H	V F 12 H			
41	冷却水・ビルヂポンプ仕組 PUMP w/BILGE, cooling water	105582-42500	1		1		1		1						含 8-42, 8-9 Inc. 8-42, 8-9
42	機械式ビルヂポンプ仕組 PUMP ASS'Y., bilge	104214-46000	1		1		1		1						含 8-43-50 Inc. 8-43-50
43	カ ム CAM	104211-42050	1		1		1		1						
44	ウェアプレート PLATE, wear	104214-46820	1		1		1		1						
45	インペラ IMPELLER	104214-46830	1		1		1		1						
46	シャフト SHAFT	104214-46840	1		1		1		1						
47	平行ピン 3×14 PARALLEL PIN 3×14	22312-030140	1		1		1		1					10	
48	十字穴付なべ小ねじ(メッキ) M4×38 SCREW 4×38	26557-040382	6		6		6		6					10	
49	十字穴付なべ小ねじ(黄銅) M4×12 SCREW 4×12	26554-040122	1		1		1		1					10	
50	ウェアプレートパッキン PACKING, wear plate	104211-42090	2		2		2		2					10	
51	ビルヂ濾器 STRAINER, bilge	123220-46910	1		1		1		1						含 8-52, 53, 55 Inc. 8-52, 53, 55
52	ビルヂ濾網 SCREEN, strainer	123220-46920	1		1		1		1						
53	十字穴付なべ小ねじ M 6×10 SCREW 6×10	123220-46930	6		6		6		6					10	
54	ビルヂ管 PIPE, bilge	124223-46140	2		2		2		2						
55	ビルヂ管止金 CLAMP	123220-46951	1		1		1		1						
56	ホースバンド 15 CLAMP 15	23010-015000	2		2		2		2						

燃料噴射ポンプ

Fig. 9 FUEL INJECTION PUMP

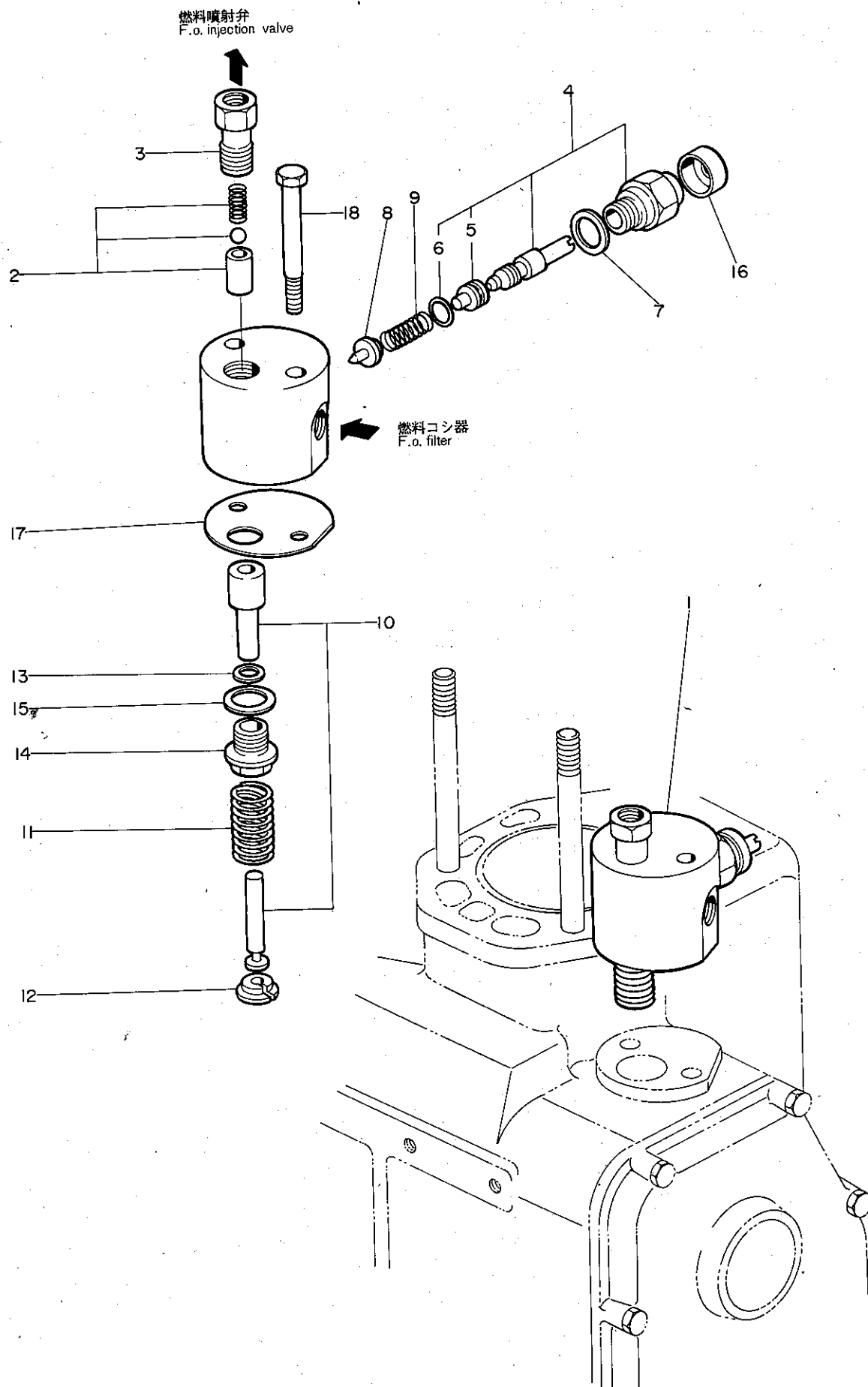

E : Electric starting
H : Hand starting

燃 料 噴 射 ポ ン プ
Fig. 9 FUEL INJECTION PUMP

部品コード
Section code

51

51

図番 Refer NO.	品 名 Description	部品番号 Part NO.	1台分個数Q'TY				Export Models						互 換 性 Inter- change- ability	販 売 単 位 Sales Unit	備 考 Remarks
			SV3		SV5		S V E 8 (X) E	S V E 8 (Y) H	S V E 12 (X) E	S V E 12 (Y) H	S V F 8 H	S V F 12 H			
			電 氣 ス タ ー ト	手 動 ス タ ー ト	電 氣 ス タ ー ト	手 動 ス タ ー ト									
1	燃料ポンプ仕組 PUMP ASS'Y., fuel injection	704200-51700 704500-51700	1	1			1	1			1	1			含 9-2-16 Inc. 9-2-16
2	デリベリバルブ・シート仕組 VALVE w/SEAT, delivery	101300-51300	1	1	1	1	1	1	1	1	1	1		10	
3	デリベリバルブ押エ HOLDER, delivery valve	172100-51340	1	1	1	1	1	1	1	1	1	1			含 9-5,6 Inc. 9-5,6
4	レギュレータボディ・スピンドル仕組 REGULATOR ASS'Y	704200-51550	1	1	1	1	1	1	1	1	1	1			
5	レギュレータピース SPACER, regulator	104200-51450	1	1	1	1	1	1	1	1	1	1		10	
6	レギュレータピースOリング O-RING, regulator	104200-51460	1	1	1	1	1	1	1	1	1	1		10	
7	レギュレータボディパッキン PACKING, regulator	174100-51440	1	1	1	1	1	1	1	1	1	1		10	
8	レギュレータニードル VALVE, regulator	171590-51420	1	1	1	1	1	1	1	1	1	1		10	
9	レギュレータニードルスプリング SPRING, regulator	171590-51430	1	1	1	1	1	1	1	1	1	1		10	
10	プランジャ及びバレル PLUNGER w/BARREL	104200-51100 102700-51100	1	1			1	1			1	1			
11	プランジャスプリング SPRING, plunger	101400-51160	1	1	1	1	1	1	1	1	1	1			
12	プランジャスプリング用ワッシャ WASHER, plunger spring	104200-51170 102501-51170	1	1			1	1			1	1			
13	プランジャーバレルパッキン PACKING, plunger w/barrel	172100-51190	1	1	1	1	1	1	1	1	1	1		10	
14	バレル締付ネジ SCREW, barrel fix	172100-51150	1	1	1	1	1	1	1	1	1	1			
15	ガスケットパッキン PACKING, gasket	172100-51290	1	1	1	1	1	1	1	1	1	1		10	
16	防塵カバー COVER	101104-66300	1	1	1	1	1	1	1	1	1	1			
17	燃料ポンプ本体パッキン PACKING, fuel injection pump	174100-51030	1	1	1	1	1	1	1	1	1	1		10	
18	ポンプ本体取付ボルト BOLT, pump fix	104200-54080	2	2	2	2	2	2	2	2	2	2			

燃料フィードポンプ
Fig. 10 FUEL FEED PUMP

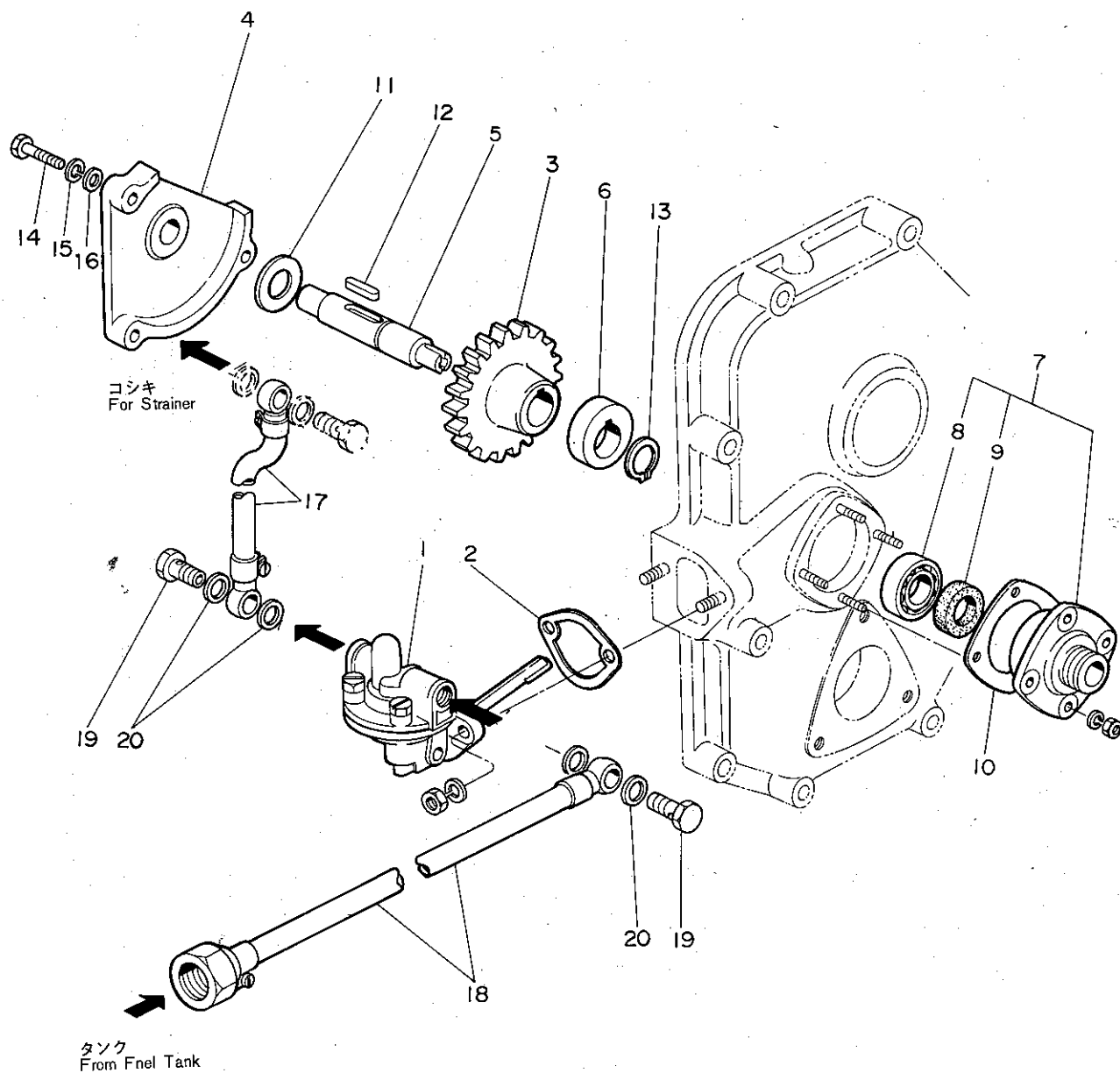

E : Electric starting
H : Hand starting

燃 料 フ ィ ー ド ポ ン プ
Fig. 10 FUEL FEED PUMP

部品コード
Section code

52, 59

52, 59

図番 Refer NO.	品 名 Description	部品番号 Part NO.	1台分個数Q'TY				Export Models						互 換 性 Inter- change- ability	販売 単位 Sales Unit	備 考 Remarks
			SV3		SV5		S V E 8 (X) E	S V E 8 (Y) H	S V E 12 (X) E	S V E 12 (Y) H	S V F 8 H	S V F 12 H			
			電 氣 ス タ ー ト	電 機 ス タ ー ト	電 氣 ス タ ー ト	電 機 ス タ ー ト									
1	フィードポンプ仕組 PUMP ASS'Y., fuel feed	705582-52510	1		1		1	1							
	燃料フィードポンプ PUMP, fuel feed	105582-52010	1		1		1	1							
2	同上パッキン PACKING, feed pump	124223-01850	1		1		1	1						10	
3	フィードポンプ用ギヤー GEAR, feed pump	105582-52110	1		1		1	1							
4	フィードポンプ用ギヤーケース CASE, feed pump gear	105582-52120	1		1		1	1							
5	フィードポンプ駆動軸 SHAFT, feed pump driving	105582-52130	1		1		1	1							
6	フィードポンプ用カム CAM, feed pump	105582-52140	1		1		1	1							
7	ベアリングケース仕組 CASE ASS'Y., bearing	705582-52530	1		1		1	1							含 10-8,9 Inc. 10-8,9
8	玉軸受 6002 BALL BEARING 6002	24101-060024	1		1		1	1							
9	駆動軸オイルシール SEAL, drive shaft oil	105582-52170	1		1		1	1						10	
10	ベアリングケースパッキン PACKING, bearing case	105582-52160	1		1		1	1						10	
11	間 座 SPACER	172200-11271	1		1		1	1						10	
12	フェザーキー 5×20 FEATHER KEY 5×20	22512-050200	1		1		1	1						10	
13	軸用C形止メ輪 15 CIRCLIP 15	22242-000150	1		1		1	1						10	
14	六角ボルト M 6×28 BOLT 6×28	26116-060282	3		3		1	1						10	
15	バネ座金 6 SPRING WASHER 6	22212-060000	3		3		3	3						10	
16	平座金 (メッキ) 6 WASHER 6	22137-060000	3		3		3	3						10	
17	燃料油管仕組(B) (ポンプ〜コシキ) PIPE (B) (fuel feed pump〜strainer)	105582-59080	1		1		1	1							
18	燃料油管仕組(C) (タンク〜ポンプ) PIPE (C) (fuel tank〜fuel feed pump)	105582-59090	1		1										YSE8,12用特別注文部品 (Optional part for YSE8, 12)
19	管継手ボルト BOLT, joint	105582-59150	2		2		2	2						10	
20	パッキン (小丸銅) 8 PACKING 8	23414-080012	4		4		4	4						10	

燃料噴射弁

Fig. 11 FUEL INJECTION VALVE

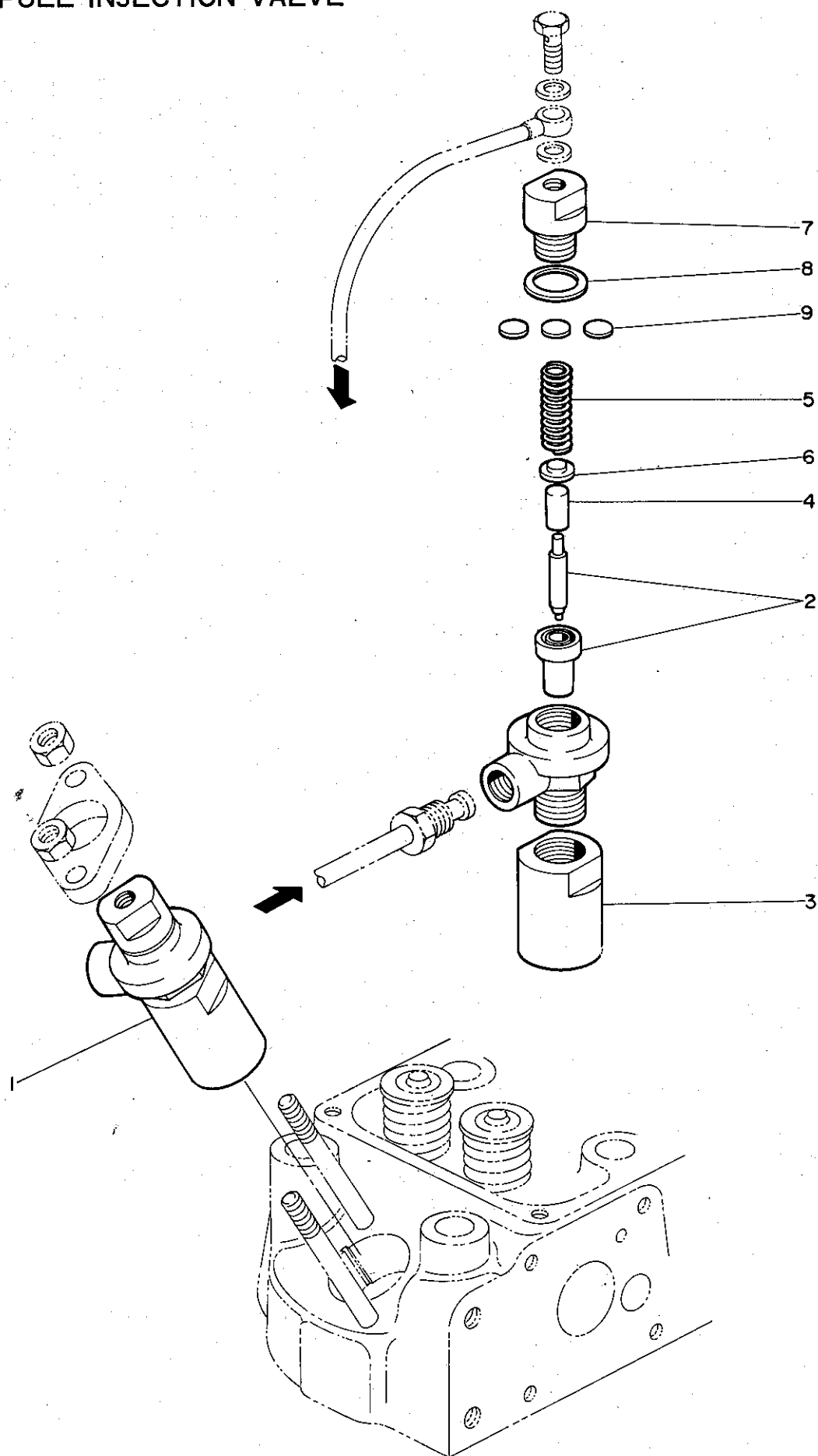

E : Electric starting
H : Hand starting.

燃 料 噴 射 弁
Fig. 11 FUEL INJECTION VALVE

部品コード
Section code
53

図番 Refer NO.	品 名 Description	部品番号 Part NO.	1台分個数Q'TY				Export Models						互 換 性 Inter- change- ability	販 売 単 位 Sales Unit	備 考 Remarks
			SV3		SV5		SV E 8 (X) E	SV E 8 (Y) H	SV E 12 (X) E	SV E 12 (Y) H	SV F 8 H	SV F 12 H			
			電 気 ス タ ー ト	電 気 ス タ ー ト	電 気 ス タ ー ト	電 気 ス タ ー ト									
1	燃料噴射弁仕組 VALVE ASS'Y., fuel injection	704211-53100 704511-53100	1	1			1	1			1	1			含 11-2~9 Inc. 11-2~9
2	ノズル仕組 VALVE w/CASE	172100-53000	1	1	1	1	1	1	1	1	1	1		10	
3	燃料弁締付ナット HOLDER, fuel injection valve	104200-53080 104500-53080	1	1			1	1			1	1			
4	インタースピンドル SPINDLE	113200-53110	1	1	1	1	1	1	1	1	1	1		10	
5	ノズルスプリング SPRING, valve	104211-53120	1	1	1	1	1	1	1	1	1	1		10	
6	ノズルスプリング受け SHOE, valve spring	113200-53120	1	1	1	1	1	1	1	1	1	1		10	
7	ノズルスプリング押エ CASE, valve spring	103854-53180	1	1	1	1	1	1	1	1	1	1			
8	ノズルスプリング押エパッキン PACKING, valve spring case	172100-53200	1	1	1	1	1	1	1	1	1	1		10	
9	ノズルスプリング調整板 SHIM SET, valve spring	110250-53150	1	1	1	1	1	1	1	1	1	1		10	

燃料油系統

Fig. 12 FUEL OIL SYSTEM

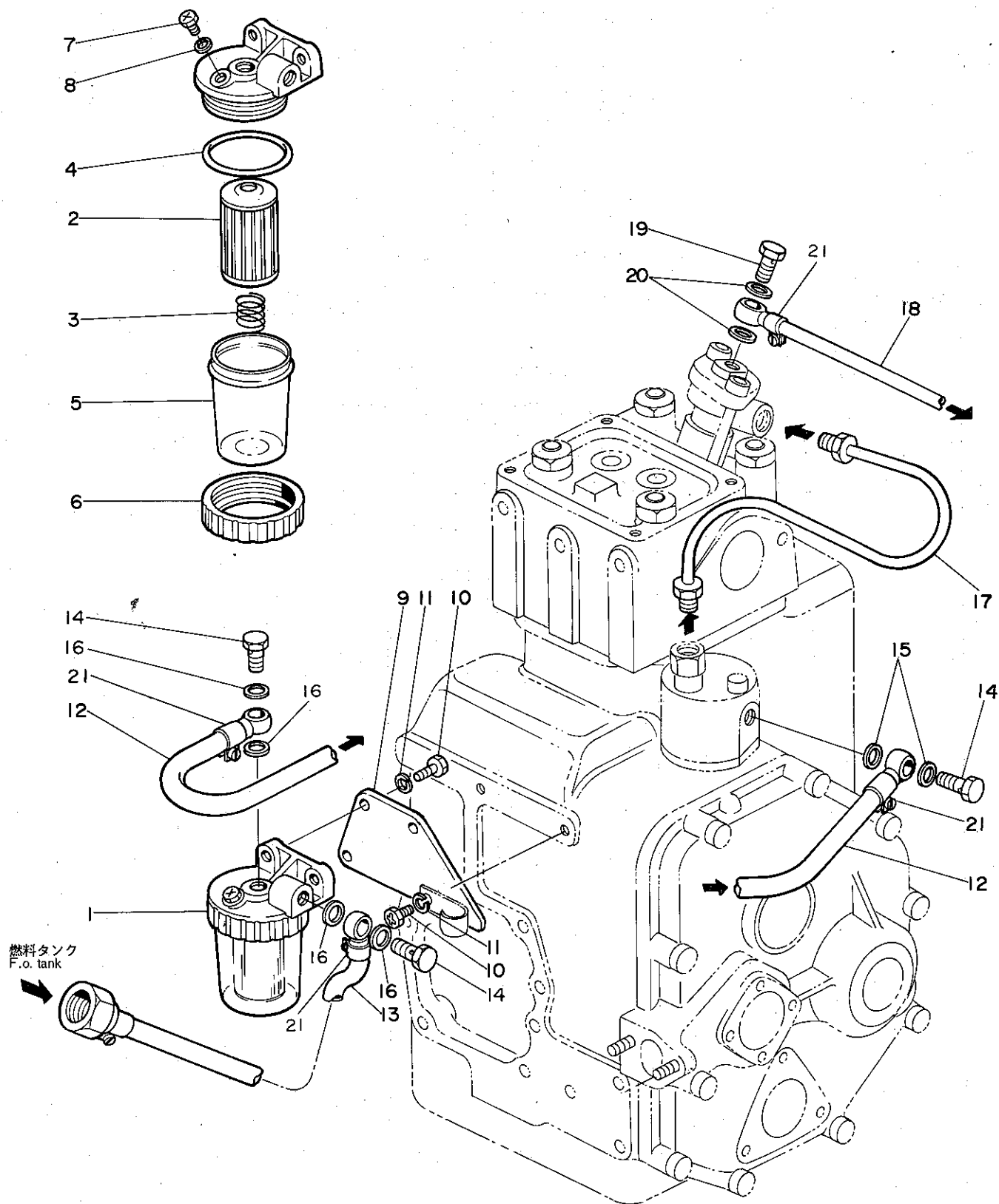

E : Electric starting
H : Hand starting

燃 料 油 系 統
Fig. 12 FUEL OIL SYSTEM

部品コード
Section code
55, 59

図番 Refer NO.	品 名 Description	部品番号 Part NO.	1台分個数Q'TY				Export Models						互 換 性 Inter- change- ability	販 売 単 位 Sales Unit	備 考 Remarks
			SV3		SV5		SV	SV	SV	SV	SV	SV			
			電 氣 ス タ ー ト	電 氣 ス タ ー ト	電 氣 ス タ ー ト	電 氣 ス タ ー ト	E (X) E	E (Y) H	E (X) E	E (Y) H	E (X) E	E (Y) H			
1	燃料コシ器仕組 STRAINER ASS'Y., fuel oil	703338-55500 104214-55600	1	1	1	1	1	1	1	1	1	1	C		含 12-2~8 Inc. 12-2~8
2	エレメント ELEMENT, strainer	104800-55710	1	1	1	1	1	1	1	1	1	1		10	
3	エレメントササエバネ SPRING, element	103854-55760	1	1	1	1	1	1	1	1	1	1		10	
4	Oリング(1種) G50 O-RING G50	24321-000500	1	1	1	1	1	1	1	1	1	1		10	
5	コシ器下部フタ COVER, strainer lower	103854-55730 41650-500210	1	1	1	1	1	1	1	1	1	1	C		
6	下部フタ締付金具 RETAINER	103854-55740	1	1	1	1	1	1	1	1	1	1			
7	空気抜プラグ PLUG, breather	111154-51900	1	1	1	1	1	1	1	1	1	1		10	
8	同上パッキン PACKING, plug	23418-060000	1	1	1	1	1	1	1	1	1	1		10	
9	コシ器ブラケット BRACKET, strainer	105582-55880 105584-55880	1	1	1	1	1	1	1	1	1	1	C		
10	六角ボルト(十字穴付) M6×14 BOLT 6×14	26117-060149	4	4	4	4	4	4	4	4	4	4		10	
11	バネ座金 6 SPRING WASHER 6	22212-060000	4	4	4	4	4	4	4	4	4	4		10	
12	燃料油管仕組(A) (コシキ〜ポンプ) PIPE (A), fuel oil (strainer~fuel injection)	105582-59070	1	1	1	1	1	1	1	1	1	1			
13	燃料油管仕組(D) (タンク〜コシキ) PIPE ASSY (D), fuel oil (tank~strainer)	105582-59060	1	1	1	1		1		1	1	1			
14	管継手ボルト BOLT, joint	103854-39140	3	3	3	3	3	3	3	3	3	3		10	
15	銅パッキン PACKING	104200-59170	2	2	2	2	2	2	2	2	2	2		10	
16	パッキン(小丸銅) 12 PACKING 12	23414-120000	4	4	4	4	4	4	4	4	4	4		10	
17	燃料噴射管仕組 PIPE, fuel injection	105282-59800 105582-59800	1	1		1	1			1	1	1			
18	燃料戻油管仕組 PIPE, fuel over flow	105582-59140	1	1	1	1	1	1	1	1	1	1		10	
19	管継手ボルト BOLT, joint	101147-59810	1	1	1	1	1	1	1	1	1	1		10	
20	パッキン(小丸銅) 8 PACKING 8	23414-080000	2	2	2	2	2	2	2	2	2	2		10	
21	ホースバンド CLIP	103854-59051	4	2	4	2		4		4	4	4		10	
22	TANK 20ℓ, fuel	83211-002013					1		1	1	1	1			

調速装置
Fig. 13A GOVERNOR SYSTEM

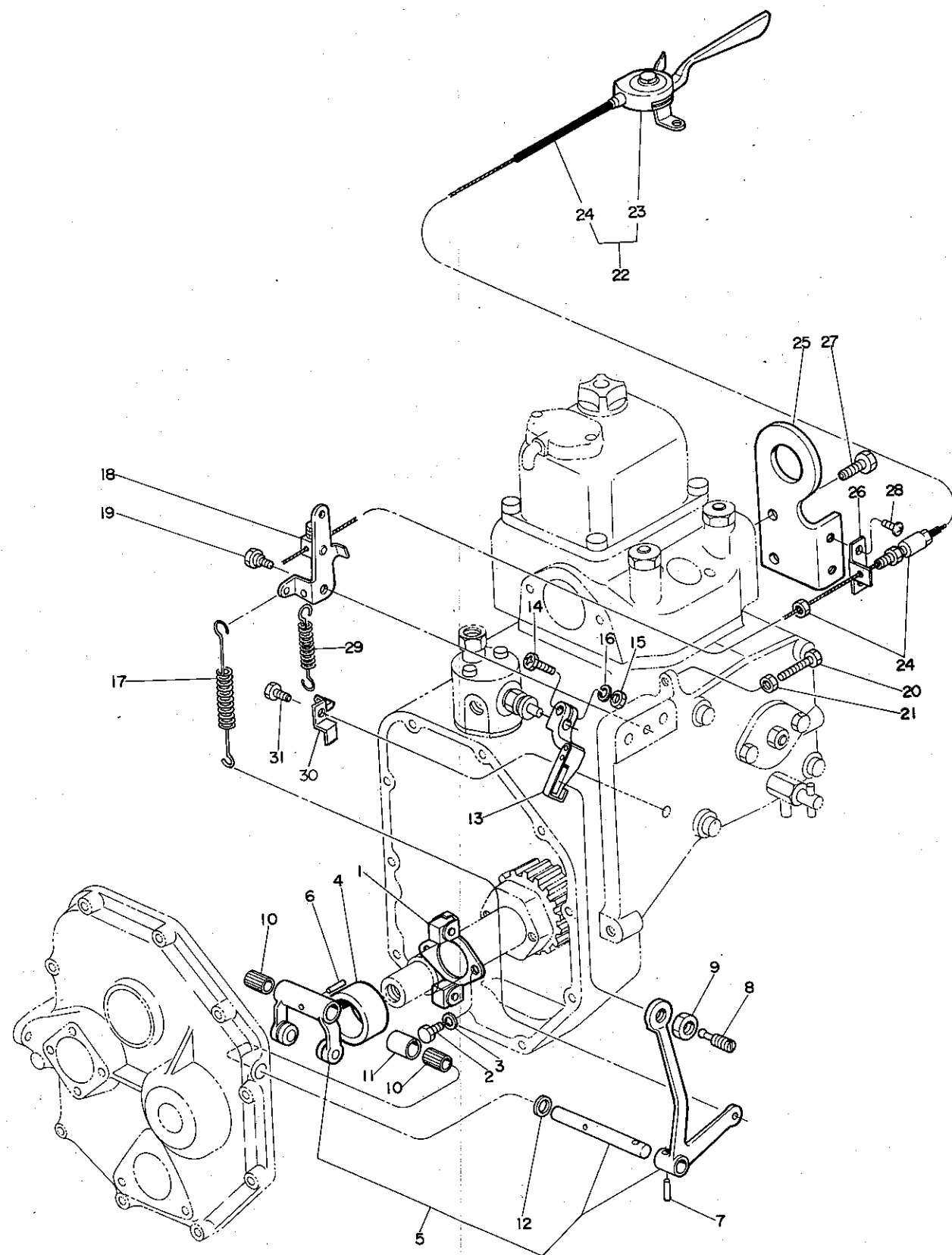

クラッチリモートコントロール
Fig. 13B CLUTCH REMOTE CONTROL DEVICE

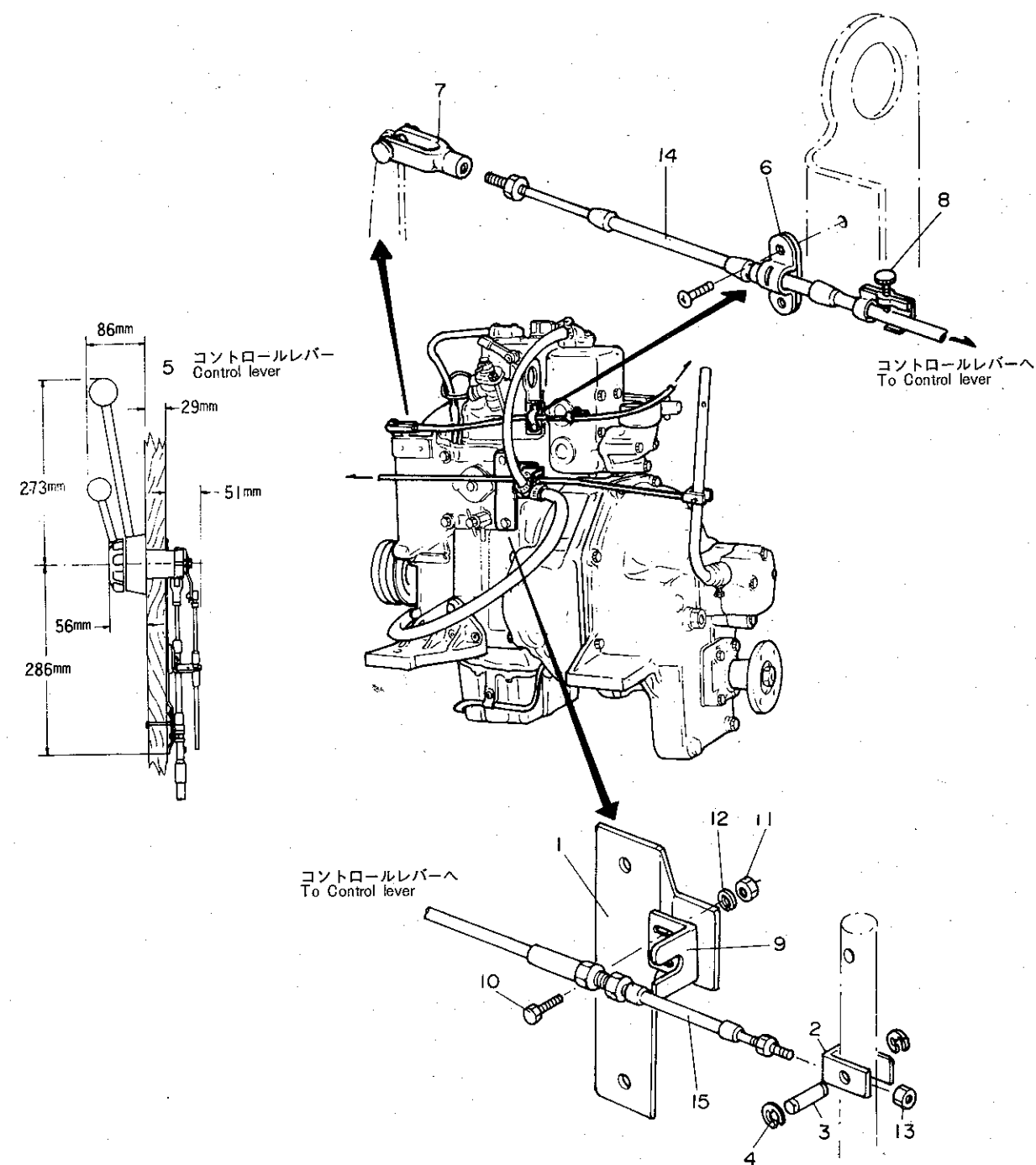

E : Electric starting
H : Hand starting

調 速 装 置 Fig. 13A GOVERNOR SYSTEM													部品コード Section code 61, 66		
図番 Refer NO.	品 名 Description	部品番号 Part NO.	1台分個数Q'TY				Export Models						互換性 Inter-changeability	販売単位 Sales Unit	備 考 Remarks
			SV3		SV5		S	S	S	S	S	S			
			電気 スタート	チェン スタート	電気 スタート	チェン スタート	SV E 8 (X) E	SV E 8 (Y) H	SV E 12 (X) E	SV E 12 (Y) H	SV F 8 H	SV F 12 H			
1	ガバナウェイト仕組 SUPPORT ASS'Y., governor weight	705582-61520	1	1	1	1	1	1	1	1	1	1			
2	六角ボルト M 6×14 BOLT 6×14	26116-060142	2	2	2	2	2	2	2	2	2	2		10	
3	バネ座金 6 SPRING WASHER 6	22212-060000	2	2	2	2	2	2	2	2	2	2		10	
4	ガバナスリーブ SLEEVE, governor	105582-61600	1	1	1	1	1	1	1	1	1	1			
5	ガバナレバー仕組 LEVER ASS'Y., governor	705282-61500 705582-61500	1	1		1	1		1	1		1			含 13A-6~9 Inc. 13A-6~9
6	テーパピン 3×16 TAPER PIN 3×16	22322-030160	1	1	1	1	1	1	1	1	1	1		10	
7	テーパピン 3×22 TAPER PIN 3×22	22322-030220	1	1	1	1	1	1	1	1	1	1		10	
8	ポンプ調整レバー連結ネジ SCREW, pump lever	104100-66360	1	1	1	1	1	1	1	1	1	1		10	
9	六角止ナット細(メッキ) M10 LOCK NUT 10	26776-100002	1	1	1	1	1	1	1	1	1	1		10	
10	ニードルベアリング NEEDLE BEARING	104211-61520	2	2	2	2	2	2	2	2	2	2			
11	同上間座 SPACER	105582-61530	1	1	1	1	1	1	1	1	1	1			
12	防塵キャップ CAP, dust	104211-61540	1	1	1	1	1	1	1	1	1	1		10	
13	ポンプ調整レバー仕組 LEVER, adjusting	104500-66230	1	1	1	1	1	1	1	1	1	1		10	
14	六角ボルト(十字穴付) M 6×20 BOLT 6×20	26116-060209	1	1	1	1	1	1	1	1	1	1		10	
15	六角止ナット(メッキ) M 6 LOCK NUT 6	26756-060002	1	1	1	1	1	1	1	1	1	1		10	
16	バネ座金 6 SPRING WASHER 6	22212-060000	1	1	1	1	1	1	1	1	1	1		10	
17	レギュレータスプリング SPRING, regulator	105282-66010 105582-66010	1	1		1	1			1		1		10 10	
18	レギュレータハンドル仕組 HANDLE ASS'Y, regulator	105582-66100	1	1	1	1	1	1	1	1	1	1			
19	レギュレータハンドル軸 SHAFT, regulator handle	104211-66040	1	1	1	1	1	1	1	1	1	1			
20	スピードリミットボルト BOLT, speed control	26116-050257	1	1	1	1	1	1	1	1	1	1	C	10	
21	六角止ナット(メッキ) M 5 LOCK NUT 5	26756-050002	1	1	1	1	1	1	1	1	1	1		10	
22	アクセルレバー仕組 LEVER ASS'Y., accel	705582-67100	1	1	1	1		1		1	1	1			含 13A-23, 24 Inc. 13A-23, 24
23	アクセルレバー LEVER, accel	(104211-67190) 105582-67190	1	1	1	1		1		1	1	1	C		
24	スピードコントロールケーブル WIRE, speed control	105582-67150	1	1	1	1		1		1	1	1			
25	ケーブルブラケット BRACKET, wire	105582-67100	1	1	1	1	1	1	1	1	1	1			

E : Electric starting
H : Hand starting

調 速 装 置													部品コード Section code			
Fig. 13A GOVERNOR SYSTEM															67	
図番 Refer NO.	品 名 Description	部品番号 Part NO.	1台分個数Q'TY				Export Models						互換性 Inter-changeability	販売単位 Sales Unit	備 考 Remarks	
			SV3		SV5		S	S	S	S	S	S				
			電気スタート	チェーンスタート	電気スタート	チェーンスタート	VE 8 (X) E	VE 8 (Y) H	VE 12 (X) E	VE 12 (Y) H	VF 8 H	VF 12 H				
26	ケーブル取付金具 FITTINGS, wire	104214-67110	1	1	1	1	1	1	1	1	1	1				
27	六角ボルト(メッキ) M10×18 BOLT 10×18	26116-100182	2	2	2	2	2	2	2	2	2	2		10		
28	十字穴付なべ小ネジ(メッキ) M5×10 SCREW 5×10	26557-050102	2	2	2	2	2	2	2	2	2	2		10		
29	レギュレータハンドル戻しバネ SPRING, regulator	104104-67300	1	1	1	1	1	1	1	1	1	1		10		
30	同上サポート FITTINGS, return spring	105282-67330 105582-67330	1	1			1	1			1	1				
31	六角ボルト(十字穴付) M 6 ×10 BOLT 6×10	26116-060109	1	1	1	1	1	1	1	1	1	1		10		

E : Electric starting
H : Hand starting

クラッチリモートコントロール
Fig. 13B CLUTCH REMOTE CONTROL DEVICE

部品コード
Section code
86, 67

図番 Refer NO.	品 名 Description	部品番号 Part NO.	1台分個数Q'TY				Export Models						互 換 性 Inter- change- ability	販 売 単 位 Sales Unit	備 考 Remarks	
			SV3		SV5		S V E 8 (X) E	S V E 8 (Y) H	S V E 12 (X) E	S V E 12 (Y) H	S V F 8 H	S V F 12 H				
			電 気 ス タ ー ト	チ ェ ー ン ス タ ー ト	電 気 ス タ ー ト	チ ェ ー ン ス タ ー ト										
1	クラッチリモコンブラケット BRACKET, remote-control	105282-86100 105582-86100					1				1					
2	リモコン用継手 JOINT, remote-control	104214-86030					1				1					
3	ピン PIN, joint	41710-000860					1				1				10	
4	E形止メ輪 7 CIRCLIP 7	22272-000070					2				2				10	
	リモコン仕組 REMOTE-CONTROL DEVICE, clutch	704211-67600					1				1					含 13B-5~13 Inc. 13B-5~13
5	コントロールレバー LEVER, control (Morse type MS)	41710-500130					1				1					
6	クランプ CLAMP (Morse A31804)	41710-000410					1				1					
7	クレビス CLEVIS (Morse A31800)	41710-000400					1				1					
8	ケーブルブレーキ BRAKE (Morse A40536)	41710-500140					1				1					
9	ケーブルブラケット BRACKET	41710-500150					1				1					
10	六角ボルト M 6 × 16 BOLT 6×16	26116-060169					2				2					
11	六角ナット M 6 NUT 6	26716-060002					2				2					
12	バネ座金 6 SPRING WASHER 6	22212-060000					2				2					
13	六角ナット NUT	41710-500160					1				1					
14	モースワイヤー(レギュレーター側) WIRE (33-C 3M), Morse	41710-500090					1				1					
	モースワイヤー(クラッチ側) WIRE (64-BC 3M)	41710-000380					1				1					
15	(33-C 4.2M)	41710-500100					1				1					
	(64-BC 4.2M)	41710-500110					1				1					

チェーン始動装置(SV3.5, SVF3.5)

Fig. 14 HAND STARTING EQUIPMENT (SV3.5 SVF3.5)

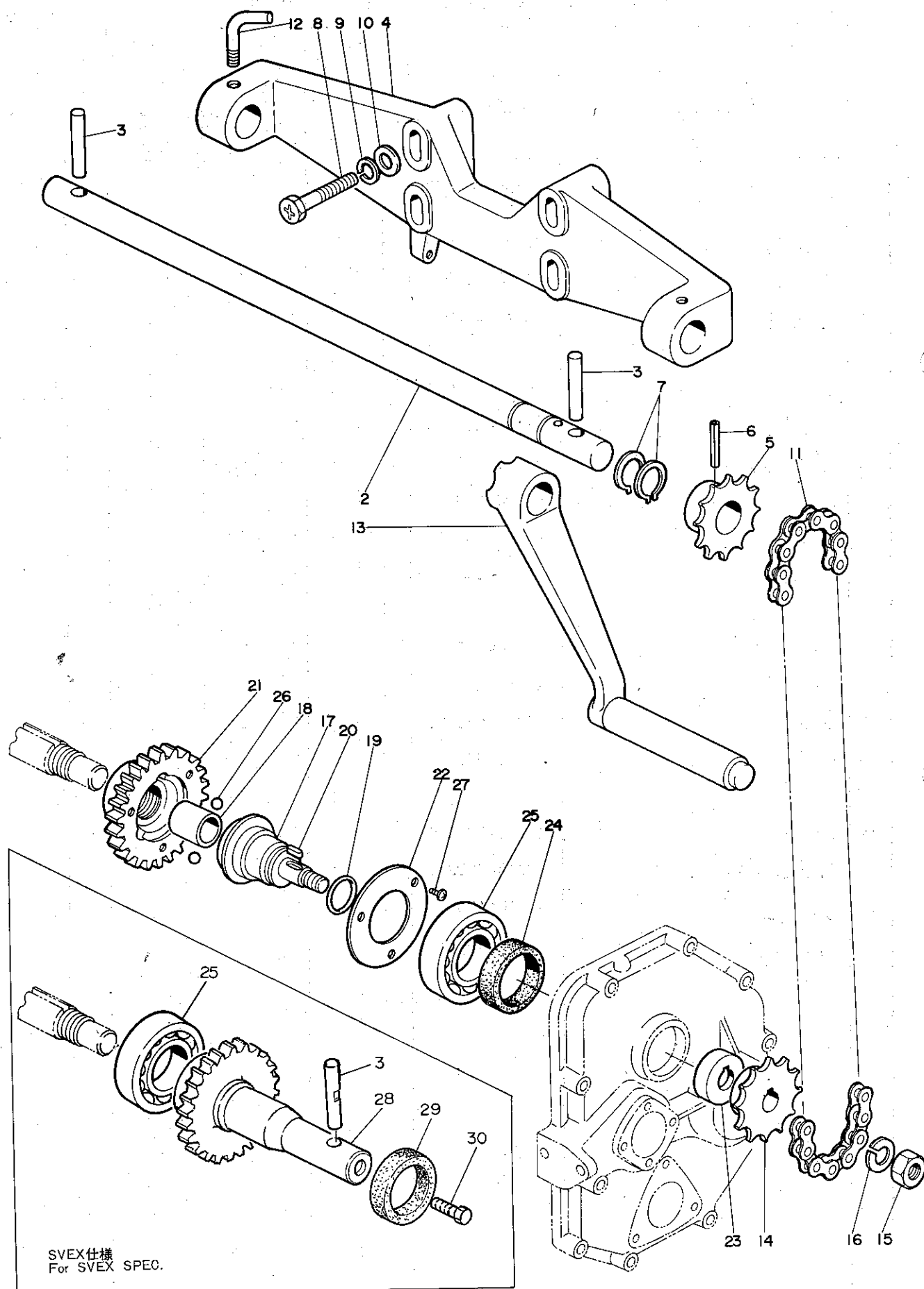

E : Electric starting
H : Hand starting

チェーン始動装置 (SV3.5, SVF3.5)											部品コード Section code				
Fig. 14 HAND STARTING EQUIPMENT (SV3.5 SVF3.5)											76				
図番 Refer NO.	品 名 Description	部品番号 Part NO.	1台分個数Q'TY				Export Models						互換性 Inter- change- ability	販売 単位 Sales Unit	備 考 Remarks
			SV3		SV5		S V E 8 (X) E	S V E 8 (Y) H	S V E 12 (X) E	S V E 12 (Y) H	S V F 8 H	S V F 12 H			
			電気 スタート	チェ ーン スタート	電気 スタート	チェ ーン スタート									
1	チェーン始動装置仕組 STARTING DEVICE ASS'Y., hand	705282-76100 705582-76100	1			1				1		1			含 14-2~16 Inc. 14-2~16
2	始動軸 (ピン付) SHAFT, starting	705282-76900 705582-76900	1		1		1			1		1			
	始動軸ピン PIN, starting shaft	101400-76480 105584-76480	2		2		2	1		2	2	2		10 10	含 14-3 Inc. 14-3
4	始動軸サポート SUPPORT, starting shaft	105582-76120	1		1		1			1	1	1			
5	スプロケットホイール (始動軸側) WHEEL, sprocket	105582-76010	1		1		1			1	1	1			
6	スプリングピン 8AW×32 SPRING PIN 8AW×32	22351-080032	1		1		1			1	1	1		10	
7	軸用C形止輪 20 CIRCLIP 20	22242-000200	1		2		1			2	1	2		10	
8	六角ボルト M 8×48 BOLT 8×48	26116-080482	4		4		4			4	4	4		10	
9	バネ座金 8 SPRING WASHER 8	22212-080000	4		4		4			4	4	4		10	
10	平座金 8 WASHER 8	22157-080000	4		4		4			4	4	4		10	
11	ローラチェン 43×42 ROLLER CHAIN 43×42 43×48	25210-430420 25210-430480	1				1				1				
12	始動軸回り止ボルト LOCK BOLT	104211-76150	1		1		1			1	1	1		10	
13	スタートハンドル仕組 HANDLE, starting	104211-76790 104511-76790	1		1		1				1	1			
14	スプロケットホイール WHEEL, sprocket	105584-76790 105582-76020	1		1	1	1		1	1	1	1			
15	六角ナット (メッキ) M10 NUT 10	26716-100002	1		1		1			1	1	1		10	
16	バネ座金 10 SPRING WASHER 10	22212-100000	1		1		1			1	1	1		10	
17	フリーホイール軸 (ブッシュ付) SHAFT w/BUSH, free wheel	705582-76600	1		1		1			1	1	1			含 14-18 Inc. 14-18
18	フリーホイール軸ブッシュ BUSH, free wheel shaft	105582-76640	1		1		1			1	1	1		10	
19	Oリング P18 O-RING P18	24311-000180	1		1		1			1	1	1		10	
20	フェザーキー 4×12 FEATHER KEY 4×12	22512-040120	1		1		1			1	1	1		10	
21	アウターリング RING, outer	105582-76610	1		1		1			1	1	1			
22	アウターリングカバー RETAINER, outer ring	105582-76620	1		1		1			1	1	1			
23	フリーホイール用間座 SPACER, free wheel	105582-76090	1		1		1			1	1	1			

E : Electric starting
H : Hand starting

チェーン始動装置 (SV3.5, SVF3.5)													部品コード Section code		
Fig. 14 HAND STARTING EQUIPMENT (SV3.5 SVF3.5)													76		
図番 Refer NO.	品 名 Description	部品番号 Part NO.	1台分個数QTY				Export Models						互 換 性 Inter- change- ability	販売 単位 Sales Unit	備 考 Remarks
			SV3		SV5		S V E 8 (X) E	S V E 8 (Y) H	S V E 12 (X) E	S V E 12 (Y) H	S V F 8 H	S V F 12 H			
			電 気 ス タ ー ト	チェ ーン ス タ ー ト	電 気 ス タ ー ト	チェ ーン ス タ ー ト									
24	オイルシール SEAL, oil	104211-76680	1	1			1		1	1	1		10		
25	玉軸受 6205 BALL BEARING 6205	24101-062054	1	1	1	1	1	1	1	1	1				
26	鋼 球 1/4" STEEL BALL 1/4"	24190-080001	3	3			3		3	3	3		10		
27	十字穴付ナベ小ネジ M4×6 SCREW 4×6	26557-040062	3	3			3		3	3	3		10		
28	始動軸継手 CONNECTOR, starting shaft	105584-76961					1		1						
29	オイルシール TC25428 SEAL, oil TC25428	105584-76970					1		1				10		
30	六角ボルト M6×12 BOLT 6×12	26450-060122					1		1				10		

MEMO

電気始動装置

Fig. 15 ELECTRIC STARTING EQUIPMENT

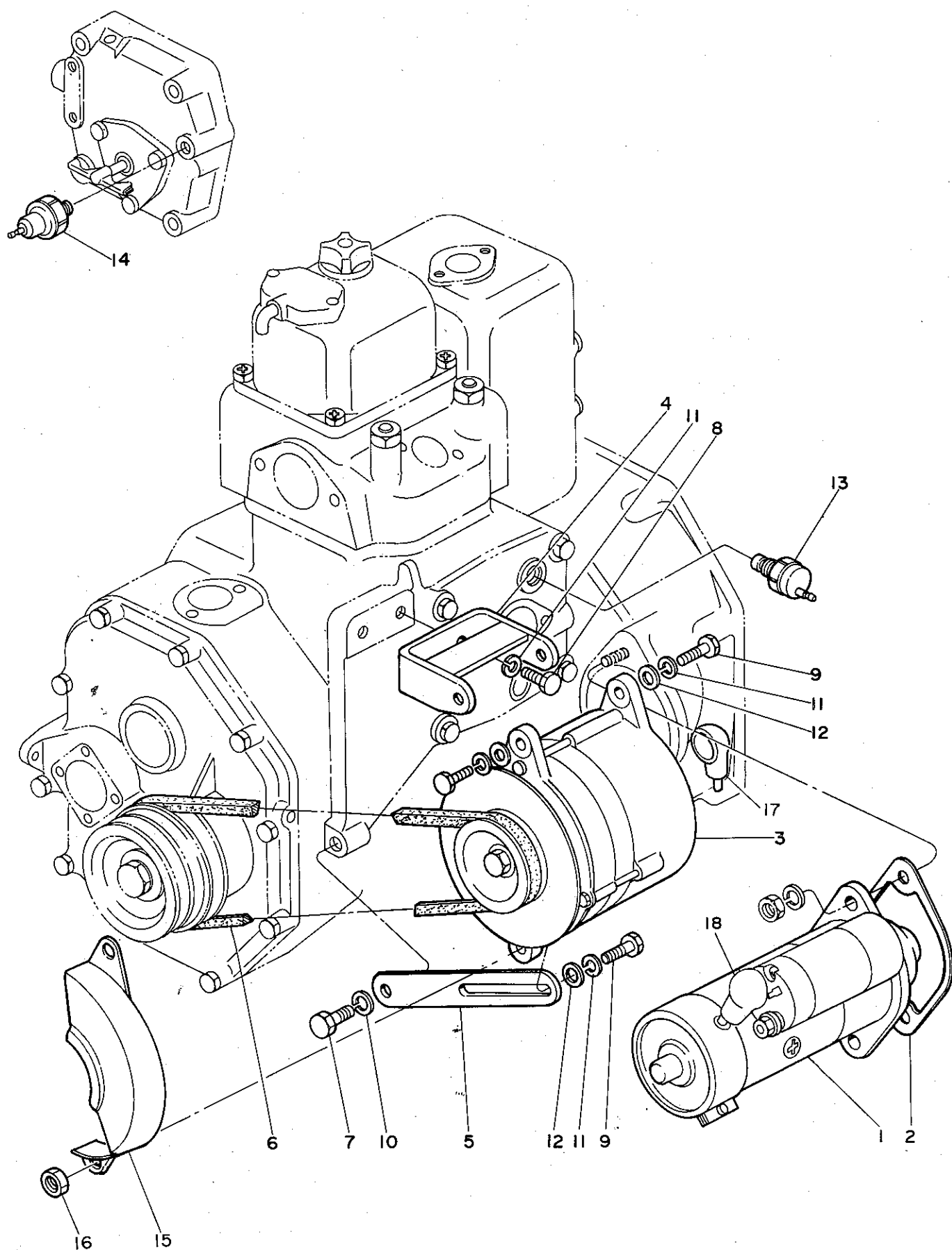

E : Electric starting
H : Hand starting

電 気 始 動 装 置
Fig. 15 ELECTRIC STARTING EQUIPMENT

部品コード
Section code

77

図番 Refer NO.	品 名 Description	部品番号 Part NO.	1台分個数Q'TY				Export Models						互 換 性 Inter- change- ability	販 売 単 位 Sales Unit	備 考 Remarks	
			SV3		SV5		S V E 8 (X) E	S V E 8 (Y) H	S V E 12 (X) E	S V E 12 (Y) H	S V F 8 H	S V F 12 H				
			電 気 ス タ ー ト	チ ェ ー ン ス タ ー ト	電 気 ス タ ー ト	チ ェ ー ン ス タ ー ト										
1	スターティングモーター STARTING MOTOR	104211-77010 104211-77011	1 1	1 1			1 1		1 1					C		75-82頁を参照願います。 Refer to pages 75-82.
2	同上パッキン -PACKING, starting motor	104211-77080	1	1			1		1						10	
3	ジェネレータ (12V-25A) GENERATOR (12V-35A)	124220-77200 121370-77200	1 1	1 1			1 1		1 1					B		\$ 83-90頁を参照願います。 Refer to pages 83-90.
4	同上ブラケット BRACKET, generator	105582-77250	1	1			1		1							
5	ベルトアジャスター ADJUSTER, belt	105582-77330	1	1			1		1							
6	Vベルト (28in) V-BELT 28in	105282-77790	1				1									
	Vベルト (31in) V-BELT 31in	105582-77790			1				1							
7	六角ボルト M10×20 BOLT 10×20	26116-100202	1	1			1		1						10	
8	六角ボルト M 8×18 BOLT 8×18	26116-080182	2	2			2		2						10	
9	六角ボルト M 8×25 BOLT 8×25	26116-080252	2	2			2		2						10	
	M 8×30	26116-080302	1	1			1		1						10	
10	バネ座金 10 SPRING WASHER 10	22212-100000	1	1			1		1						10	
11	バネ座金 8 SPRING WASHER 8	22212-080000	5	5			5		5						10	
12	平座金(小形丸メッキ) 8 WASHER 8	22137-080000	3	3			3		3						10	
13	サーモスイッチ SENDER, thermostat	46150-004530	1	1			1		1							
14	油圧スイッチ SENDER, oil	124160-39450	1	1			1		1							
15	カバー COVER, generator	124460-77210	1	1			1		1							
16	ナット M 8 NUT 8	26717-080002	1	1			1		1						10	
17	CAP, generator	124550-77040	4	4			4		4						10	
18	CAP, terminal (for starter)	124160-77020	1	1			1		1						10	
摘要 Remarks: \$: 新形(121370-77200)とワイヤーハーネス(105584-77921) 1 pcs.及び計器板仕組(124770-91000) 1 pcs.を同時交換することに依り、旧形(124220-77200)と互換性があります。 \$: Simultaneous replacement of new type generator (121370-77200) 1 pc. together with wire harness (105584-77921) 1 pc. and panel ass'y (124770-91000) 1 pc. will give interchangeability with old type generator (124220-77200).																

計器板(新型)実施1976年1月より
Fig. 16 INSTRUMENT PANEL (NEW TYPE)

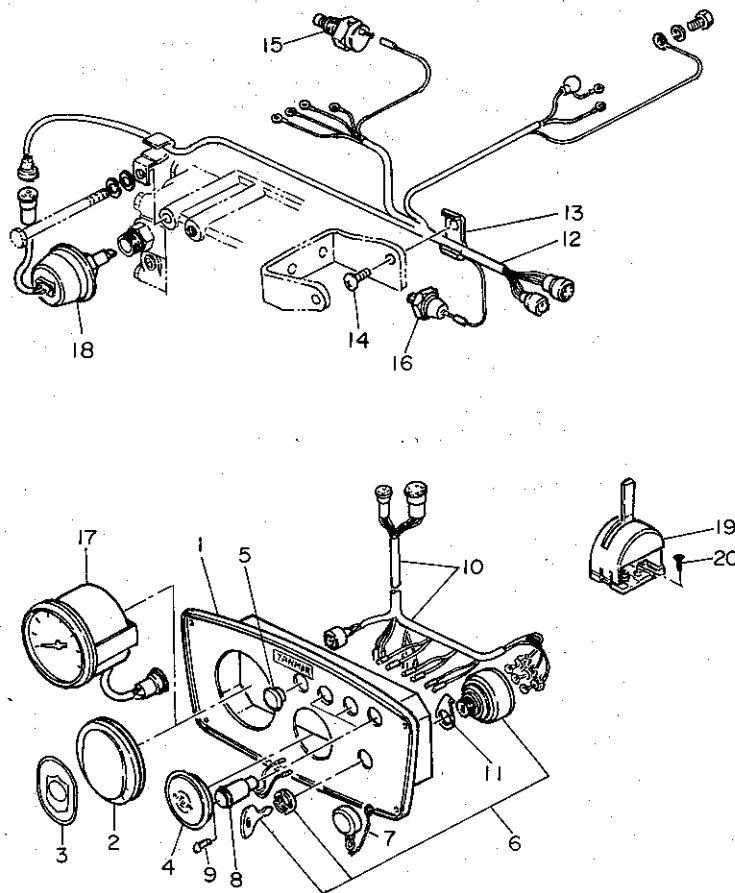

配線図
SVE8/12 WIRING DIAGRAM

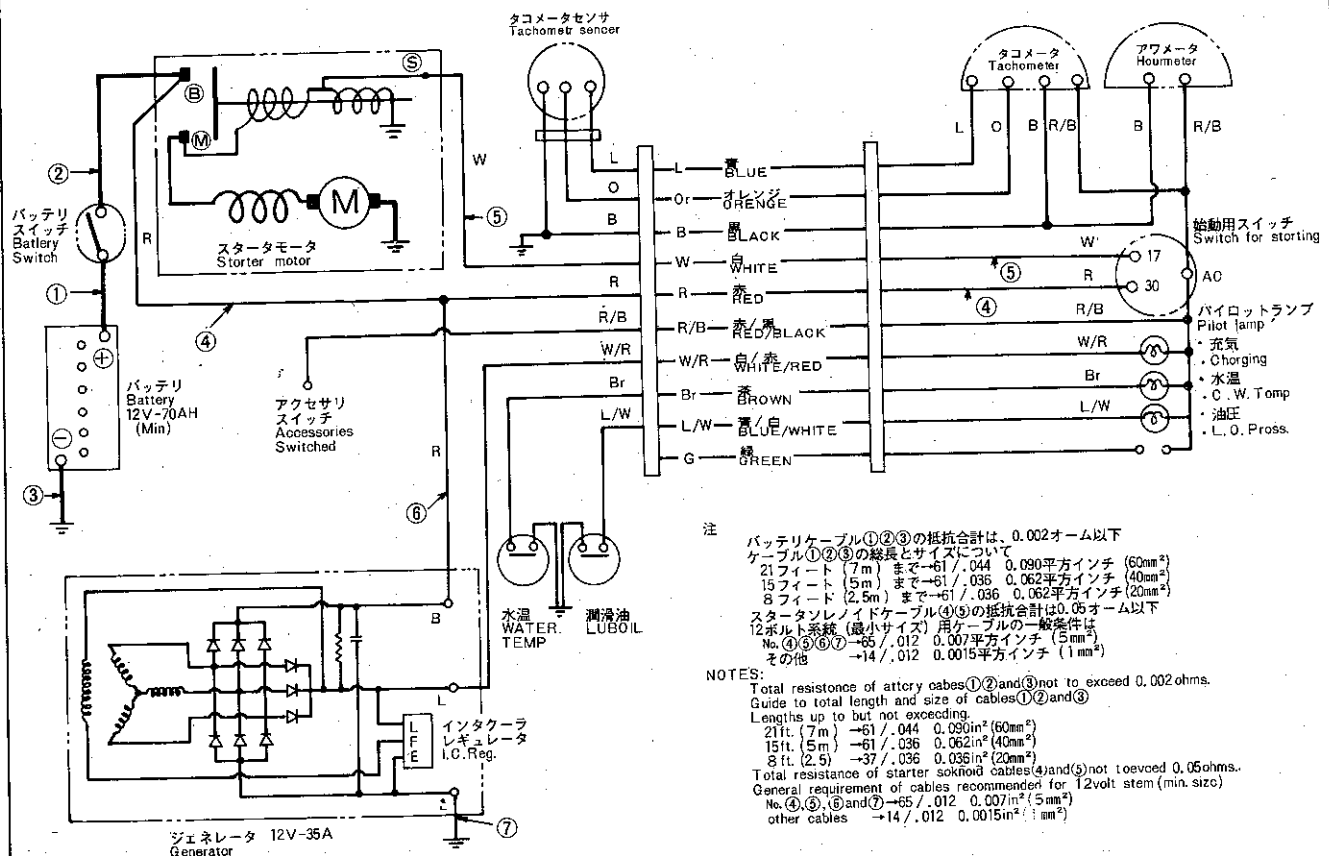

E : Electric starting
H : Hand starting

計器板(新型) 実施1976年1月より
Fig. 16 INSTRUMENT PANEL (NEW TYPE)

部品コード
Section code

91

図番 Refer NO.	品 名 Description	部品番号 Part NO.	1台分個数Q'TY				Export Models						互 換 性 Inter- change- ability	販 売 単 位 Sales Unit	備 考 Remarks
			SV3		SV5		S V E 8 (X) E	S V E 8 (Y) E	S V E 12 (X) E	S V E 12 (Y) E	S V F 8 H	S V F 12 H			
			電 気 ス タ ー ト	電 気 ス タ ー ト	電 気 ス タ ー ト	電 気 ス タ ー ト									
1	計器板仕組 PANEL ASS'Y., instrument	124770-91000	1		1		1		1						含 16-1~11 Inc. 16-1~11
2	計器板 PANEL, instrument	124770-91010	1		1		1		1						
3	80φ 盲フタ COVER 80φ, blind	124770-91200	1		1		1		1						
4	ヤンマーマーク LABEL (YANMAR)	101400-55440	1		1		1		1					10	
5	52φ 盲フタ COVER 52φ, blind	124770-91220	1		1		1		1						
6	16φ 盲フタ COVER 16φ, blind	124770-91230	1		1		1		1						
7	キースイッチ SWITCH w/KEY	124770-91250	1		1		1		1						
8	キースイッチ用ゴムキャップ CAP, switch	124770-91260	1		1		1		1						
9	パイロットランプ LAMP (12V-3.4W), pilot	124770-91040	3		3		3		3						含 16-9 Inc. 16-9
10	電 球 BULB (12V-3.4W)	46150-001110	3		3		3		3					10	
11	ワイヤーハーネス(計器盤用) WIRE HARNESS, panel	124770-91030	1		1		1		1						
12	ワイヤークランプ CLAMP, wire	124770-91270	1		1		1		1					10	
13	ワイヤーハーネス WIRE HARNESS	105584-77921	1		1		1		1						
14	ワイヤークランプ CLAMP, wire	105584-77961	1		1		1		1					10	
15	十字穴付丸小ネジ(メッキ) M5×8 SCREW 5×8	26557-050082	1		1		1		1					10	
16	サーモスイッチ SENDER, c. w. temperature	(46150-004530)	1		1		1		1						参照44頁 Refer to page 44. 参照21, 44頁 Refer to pages 21 & 44.
17	油圧スイッチ SENDER, lub. oil pressure	(124160-39450)	1		1		1		1						
18	“特別注文部品” “OPTIONAL PARTS”														
19	回転計 TACHOMETER (12V), elec. type	124770-91100	1		1		1		1						
20	回転計センダー SENDER (Transmitter), tachometer	124770-91100	1		1		1		1						
21	バッテリースイッチ SWITCH, battery	123310-77640	1		1		1		1						
22	同上取付ネジ SCREW 8×38	22724-800380	2		2		2		2						
		124770-91162													

計器板(旧型)
Fig. 17 INSTRUMENT PANEL (OLD TYPE)

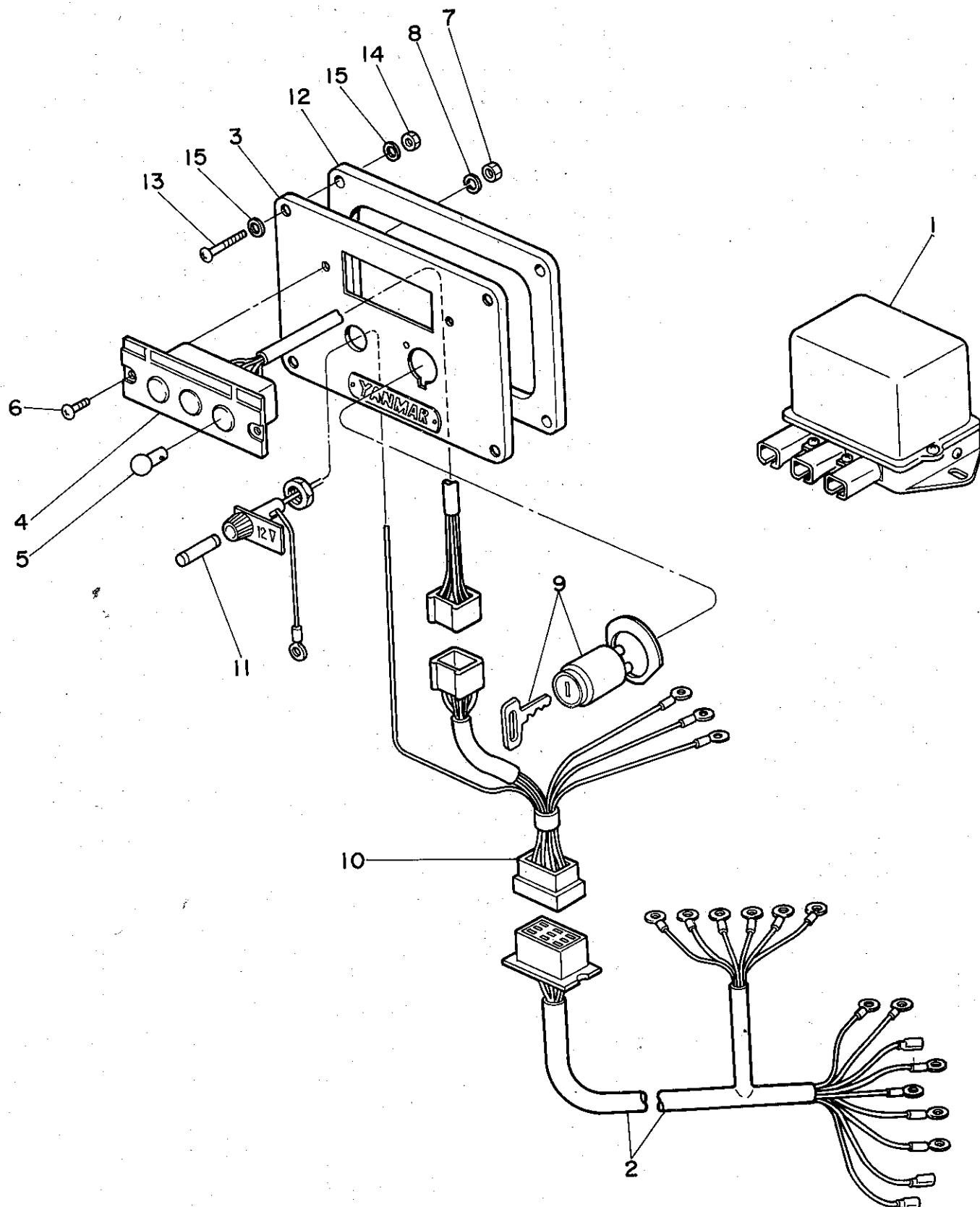

E : Electric starting
H : Hand starting

計 器 板 (旧型)													部品コード Section code			
Fig. 17 INSTRUMENT PANEL (OLD TYPE)															77, 50	
図番 Refer NO.	品 名 Description	部品番号 Part NO.	1台分個数Q'TY				Export Models						互 換 性 Inter- change- ability	販 売 単 位 Sales Unit	備 考 Remarks	
			SV3		SV5		S	S	S	S	S	S				
			電 気 ス タ ー ト	チ ェ ー ン ス タ ー ト	電 気 ス タ ー ト	チ ェ ー ン ス タ ー ト	S V E 8 (X) E	S V E 8 (Y) H	S V E 12 (X) E	S V E 12 (Y) H	S V F 8 H	S V F 12 H				
1	レギュレータ REGULATOR	124220-77710	1		1										旧型は仕組では販売致し ません。 Old type is not sold by ass'y.	
2	ワイヤーハーネス WIRE HARNESS	105582-77921	1		1											
	計器盤仕組 (12C形) PANEL ASS'Y 12C TYPE, instrument	(46150-500670)	1		1											
3	計器盤本体 PANEL, instrument	46150-500680	1		1											
4	パイロットランプ (12V) LAMP 12V, pilot	46150-500560	1		1										含 17-5 Inc. 17-5	
5	電 球 12V-3W BULB 12V-3W	46150-001110	3		3									10		
6	パイロットランプ取付用小ネジ M4×8 SCREW 4×8	46150-500720	2		2									10		
7	六角ナット M4 NUT 4	26716-040002	2		2									10		
8	バネ座金 4 SPRING WASHER 4	22212-040000	2		2									10		
9	キースイッチ SWITCH, key	104211-77620	1		1											
10	電線仕組 WIRE ASS'Y	46150-500700	1		1											
11	ヒューズ 30A FUSE 30A	46150-003680	1		1									10		
12	計器盤用シート SEAT, instrument panel	46150-500690	1		1											
13	十字穴付なべ小ネジ M4×30 SCREW 4×30	26554-040302	4		4									10		
14	六角ナット M4 NUT 4	26714-040002	4		4									10		
15	平座金(小形丸) 黄銅 4 WASHER 4	22114-040000	8		8									10		

計器板(旧型)
Fig. 18 INSTRUMENT PANEL (OLD TYPE)

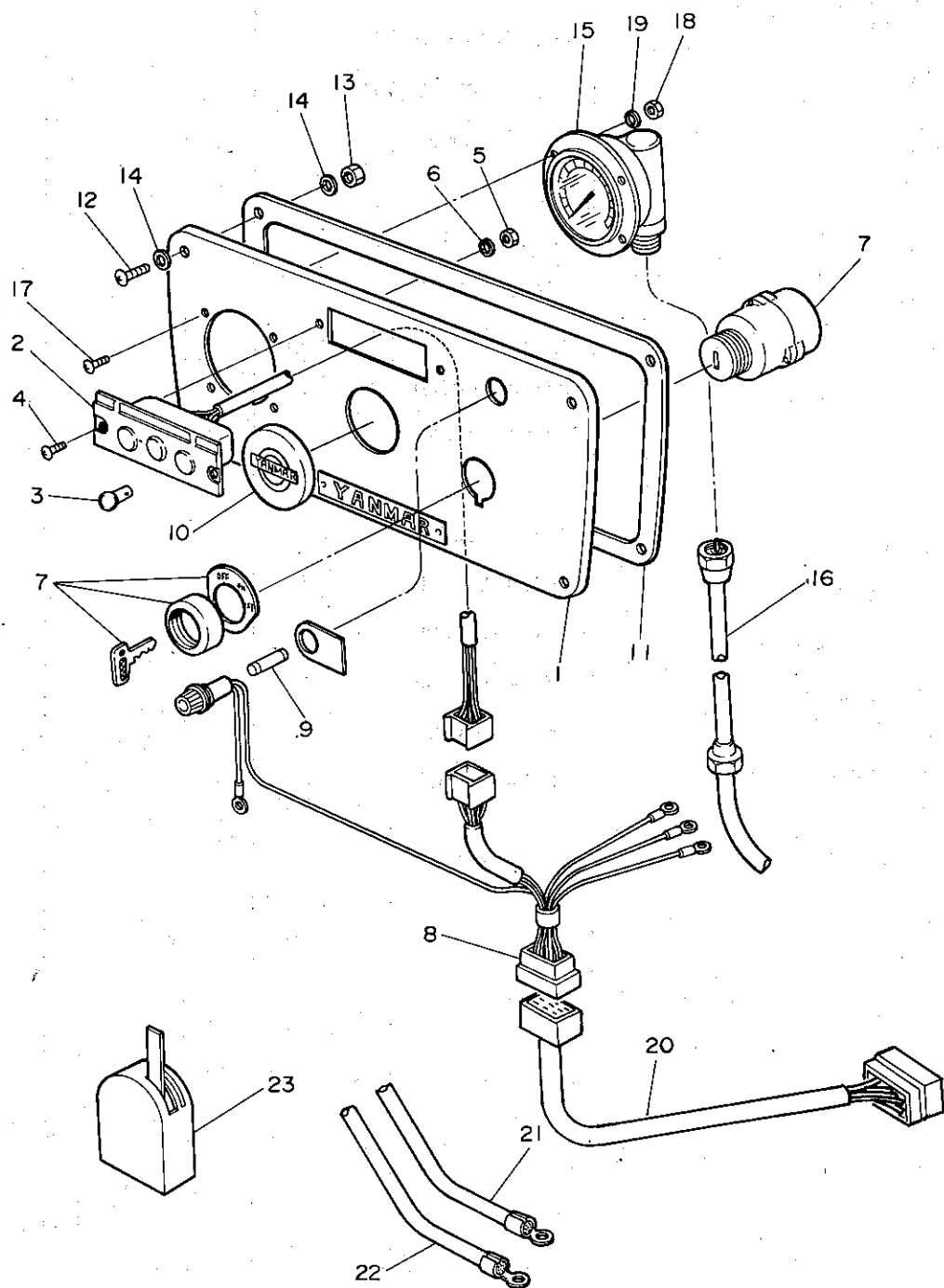

E : Electric starting
H : Hand starting

計 器 板 (旧型)
Fig. 18 INSTRUMENT PANEL (OLD TYPE)

部品コード
Section code

50

図番 Refer NO.	品 名 Description	部品番号 Part NO.	1台分個数Q'TY				Export Models						互 換 性 Inter- change- ability	販 売 単 位 Sales Unit	備 考 Remarks
			SV3		SV5		S V E 8 (X) E	S V E 8 (Y) H	S V E 12 (X) E	S V E 12 (Y) H	S V F 8 H	S V F 12 H			
			電 気 ス タ ー ト	チ ェ ン ス タ ー ト	電 気 ス タ ー ト	チ ェ ン ス タ ー ト									
1	12A形計器盤仕組 PANEL ASS'Y., instrument	(46150-500500)	1	1											旧型は仕組では販売致しません。 Old type is not sold by ass'y. 含 18-3 Inc. 18-3
	計器盤本体 PANEL, instrument	46150-500540	1	1											
2	パイロットランプ (12V) LAMP 12V	46150-500560	1	1											
3	電 球 12V-3W BLUB 12V-3W	46150-001110	3	3											
4	パイロットランプ取付用小ネジM4×8 SCREW 4×8	46150-500720	2	2											
5	六角ナット M4 NUT 4	26716-040002	2	2											
6	バネ座金 4 SPRING WASHER 4	22212-040000	2	2											
7	キースイッチ SWITCH, key	46150-001150	1	1											
8	電線仕組 WIRE ASS'Y	46150-500700	1	1											
9	ヒューズ 30A FUSE 30A	46150-003680	1	1											
10	計器盤盲フタ COVER, panel blind	42150-001090	1	1											
11	計器盤シート SEAT, panel	46150-500550	1	1											
12	十字穴付なべ小ねじ M6×40 SCREW 6×40	26554-060402	4	4											
13	六角ナット M6 NUT 6	26714-060002	4	4											
14	平座金 (小形丸) 黄銅 6 WASHER 6	22114-060002	8	8											
15	回転計 TACHOMETER	42130-500390	1	1											
16	タワミ軸継手 L×1500 JOINT L×1500	28712-001500	1	1											
17	回転計取付用小ねじ M4×8 SCREW 4×8	46150-500720	4	4											
18	六角ナット M6 NUT 6	26716-040002	4	4											
19	平座金 (小形丸) 黄銅 6 WASHER 6	22212-040000	4	4											
20	リモコンケーブル (2 m) CABLE, remoccon	46150-500640	1	1											
21	スタータケーブル ⊕ CABLE, starter	104211-77600	1	1											
22	スタータケーブル ⊖ CABLE, starter	104211-77610	1	1											
23	バッテリースイッチ SWITCH, battery	123310-77640	1	1											
	別置式燃料タンク (20ℓ) TANK 20ℓ, fuel	83211-002013	1	1	1	1									

MEMO

クラッチ横断面図 CLUTCH SECTIONAL VIEW

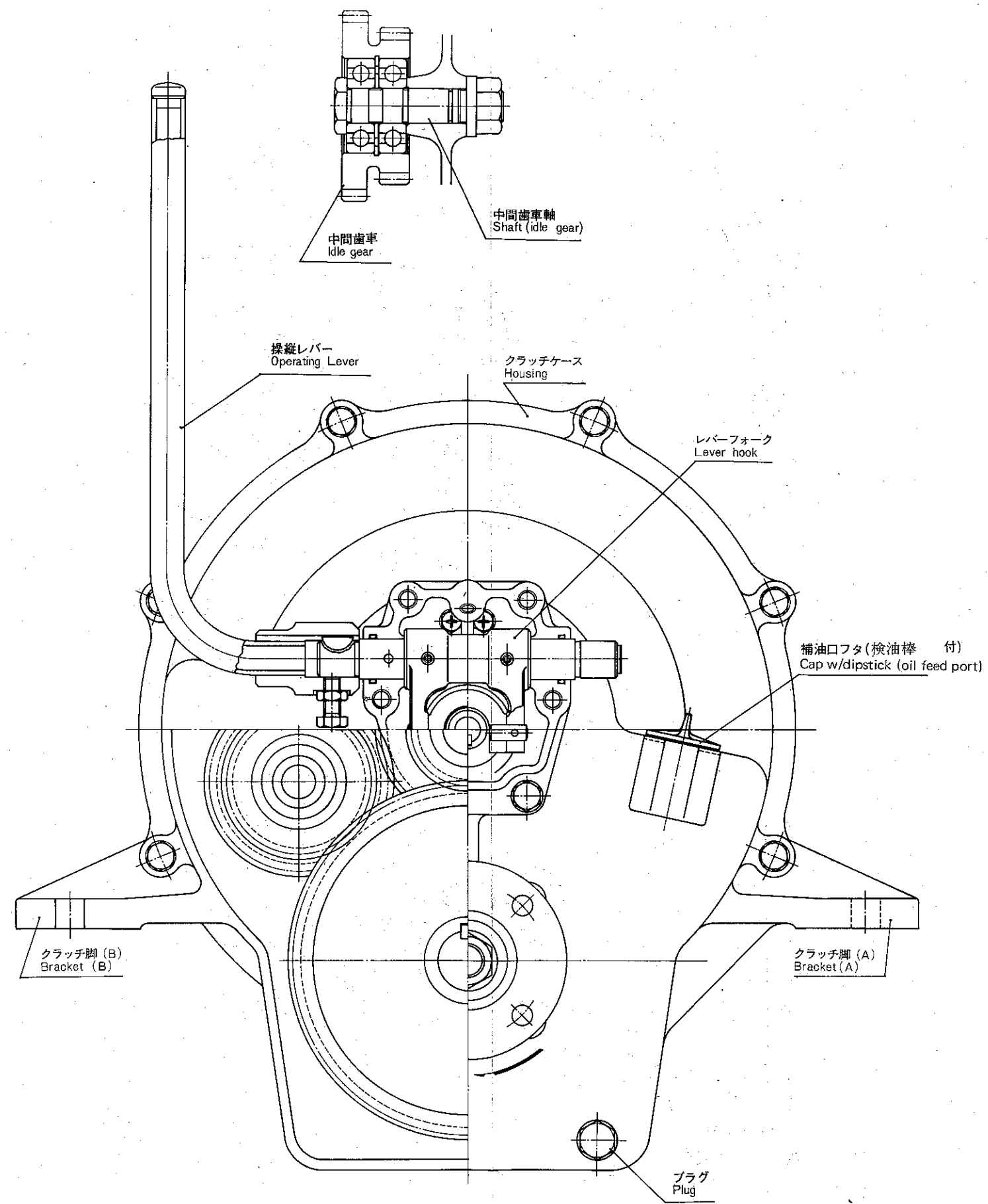
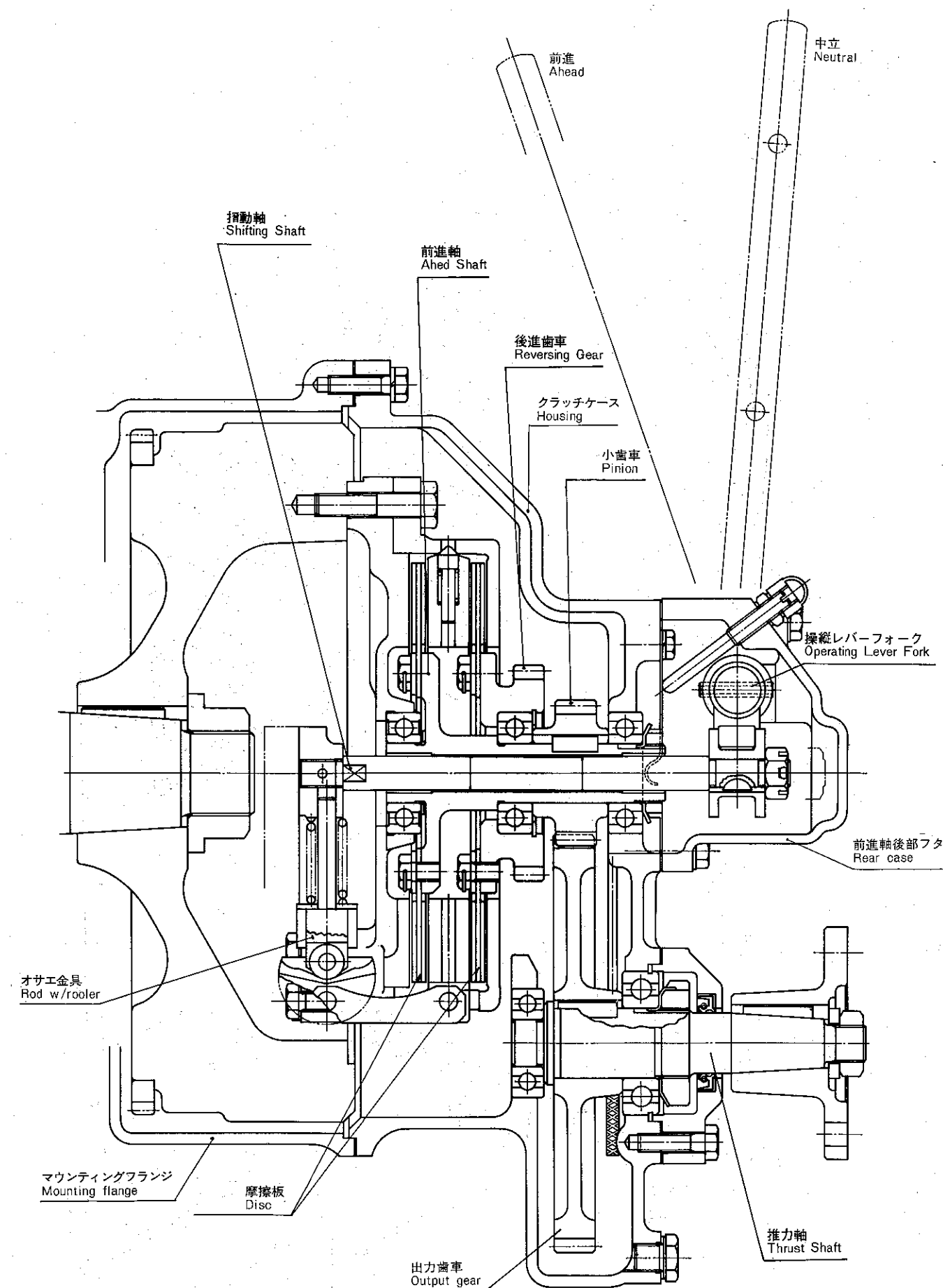

クラッチ(ハウジング)
Fig. 19 CLUTCH (HOUSING)

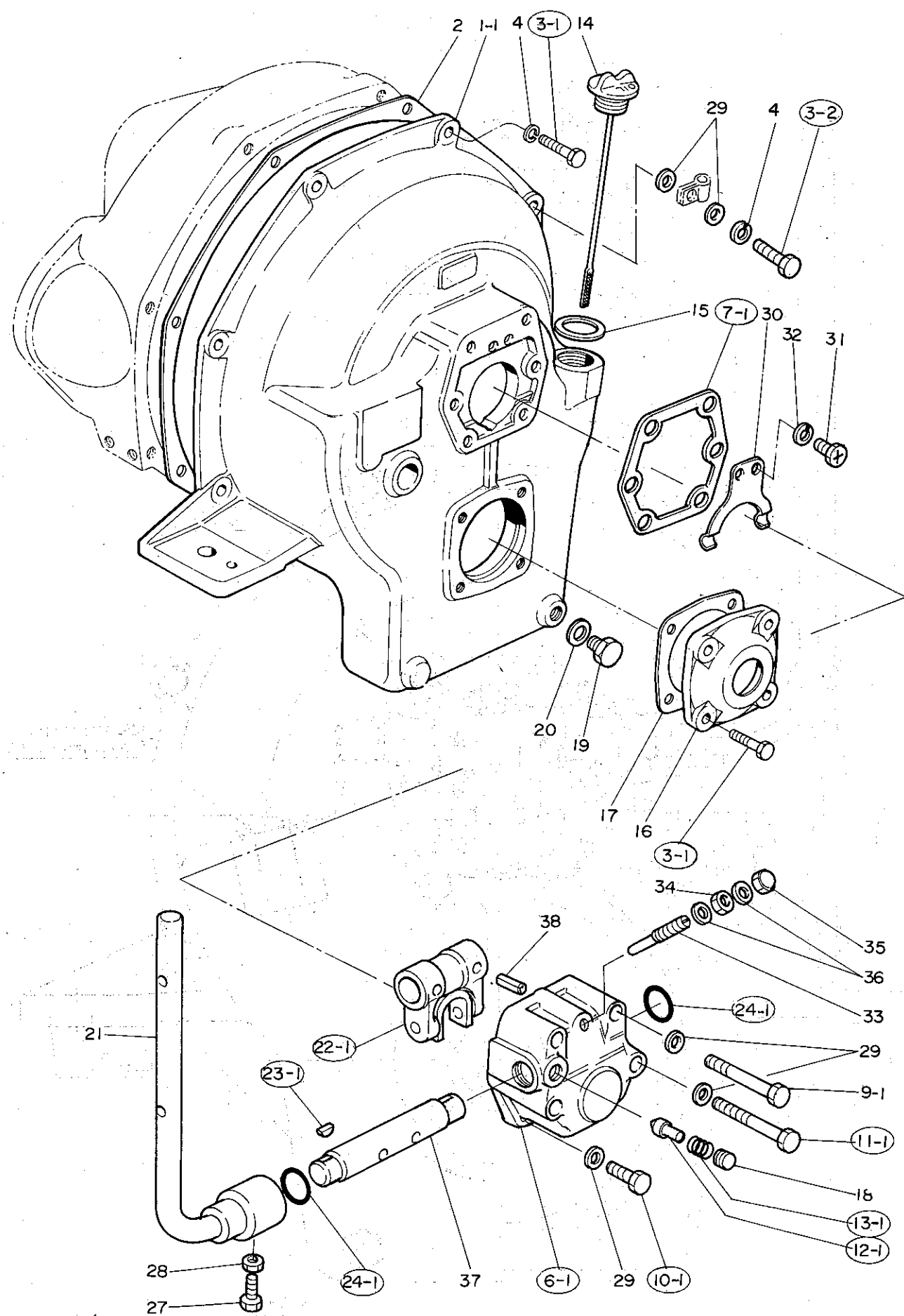

旧形
OLD TYPE

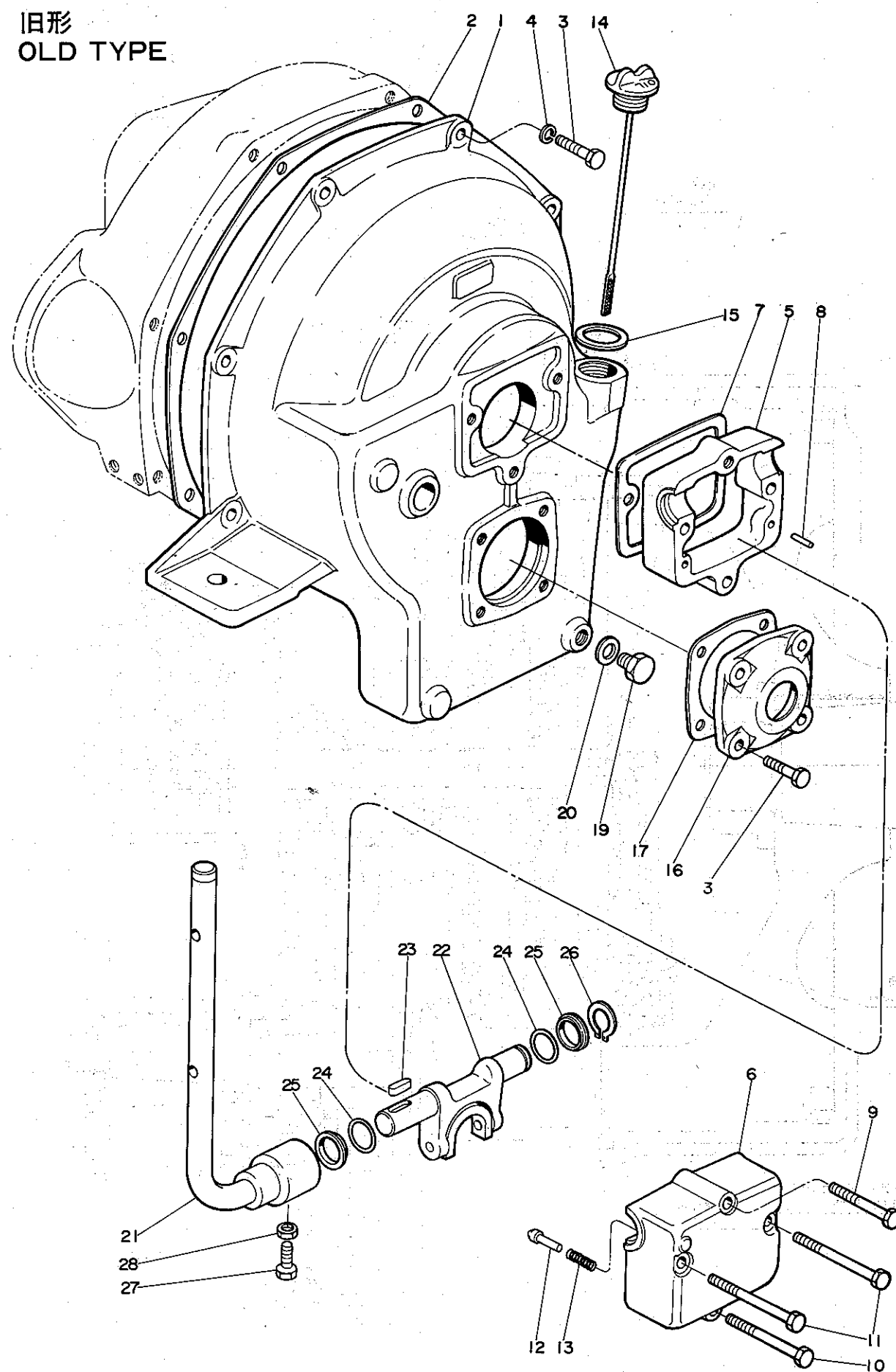

E.: Electric starting
H: Hand starting

ク ラ ッ チ (ハウジング)
Fig. 19 CLUTCH (HOUSING)

部品コード
Section code

82

82

図番 Refer NO.	品 名 Description	部品番号 Part NO.	1台分個数Q'TY		Export Models								互 換 性 Inter- change- ability	販 売 単 位 Sales Unit	備 考 Remarks
			SV3		SV5		S	S	S	S	S	S			
			電 氣 ス タ ー ト	電 氣 ス タ ー ト	電 氣 ス タ ー ト	電 氣 ス タ ー ト	E 8 (X) E	E 8 (Y) H	E 12 (X) E	E 12 (Y) H	F 8 H	F 12 H			
下記新型クラッチの変更号機は次の通りです。クラッチハウジング仕組品は新型で供給致します。 SV3 01538~, SV5 02998~, SVE8 01488~, SVE12 02918~。 Models and E/#'s changed to the following new type of clutch are as follows: SV3, 01538~; SV5, 02998~; SVE8, 01488~; and SVE12, 02918~. Clutch housing ass'y will be supplied by the new type.															
1	クラッチハウジング仕組 HOUSING ASS'Y.	(旧) [OLD]	705282-82100	1	1			1	1			1			
		(新) [NEW]	705282-82110	1	1			1	1			1		C	
		(旧) [OLD]	705582-82100			1	1			1	1		1		
		(新) [NEW]	705582-82110			1	1			1	1		1	C	
1-1	クラッチハウジング HOUSING, clutch	(旧) [OLD]	105282-82010	1	1			1	1			1			
		(新) [NEW]	105282-82011	1	1			1	1			1			
2	同上パッキン PACKING, housing	(旧) [OLD]	105582-82010			1	1			1	1		1		
		(新) [NEW]	105582-82011			1	1			1	1		1		
3	六角ボルト M 8×28 BOLT 8×28	(旧) [OLD]	105282-82040	1	1			1	1			1			
		(新) [NEW]	105582-82040			1	1			1	1		1		
3-1	六角ボルト M 8×28 BOLT 8×28	(旧) [OLD]	26116-080282	12	12	12	12	12	12	12	12	12	12		10
		(新) [NEW]	26116-080282	11	11	11	11	11	11	11	11	11	11	A	10
3-2	六角ボルト M 8×30 BOLT 8×2	(旧) [OLD]	26116-080302	1	1	1	1	1	1	1	1	1	1	B	10
		(新) [NEW]	26116-080302	1	1	1	1	1	1	1	1	1	1	B	10
4	バネ座金 8 SPRING WASHER 8	(旧) [OLD]	22212-080000	8	8	8	8	8	8	8	8	8	8		10
5	前進軸後部箱(フタ付) CASE, ahead shaft rear	(旧) [OLD]	704211-82500	1	1	1	1	1	1	1	1	1	1	D	
6	前進軸後部フタ COVER, ahead shaft rear	(旧) [OLD]	*	1	1	1	1	1	1	1	1	1	1	D	
6-1		(新) [NEW]	105582-82070	1	1	1	1	1	1	1	1	1	1	E	
7	同上パッキン PACKING, rear cover	(旧) [OLD]	104211-82090	1	1	1	1	1	1	1	1	1	1		10
7-1		(新) [NEW]	105582-82090	1	1	1	1	1	1	1	1	1	1	B	10
8	平行ピン 4×10 PARALLEL PIN 4×10	(旧) [OLD]	22312-040100	2	2	2	2	2	2	2	2	2	2	D	10
9	六角ボルト M 8×55 BOLT 8×55	(旧) [OLD]	26116-080552	1	1	1	1	1	1	1	1	1	1	D	10
9-1	六角ボルト M 8×65 BOLT 8×65	(新) [NEW]	26116-080652	2	2	2	2	2	2	2	2	2	2	E	10

含 1-1,3-1,6-1~24-1,
27,28,30~38
Inc. 1-1,3-1,6-1~24-1,
27,28,30~38

含 1-1,3-1,6-1~24-1,
27,28,30~38
Inc. 1-1,3-1,6-1~24-1,
27,28,30~38

ハウジング用 7ヶ
For housing 7
推力軸フタ用 4
For thrust shaft cover 4

ハウジング用
For housing

含 6
Inc. 6

E : Electric starting
H : Hand starting

ク ラ ッ チ (ハウジング)
Fig. 19 CLUTCH (HOUSING)

部品コード
Section code
83, 84

図番 Refer NO.	品 名 Description	部品番号 Part NO.	1台分個数Q'TY				Export Models								互 換 性 Inter- change- ability	販 売 単 位 Sales Unit	備 考 Remarks
			SV3		SV5		S V E 8 (X) E	S V E 8 (Y) H	S V E 12 (X) E	S V E 12 (Y) H	S V F 8 H	S V F 12 H					
			電 気 ス タ ー ト	チ ェ ン ス タ ー ト	電 気 ス タ ー ト	チ ェ ン ス タ ー ト											
10	六角ボルト M 8×65 (旧) BOLT 8×65 (OLD)	26116-080652	1	1	1	1	1	1	1	1	1	1	1	D	10		
10-1	六角ボルト M 8×25 (新) BOLT 8×25 (NEW)	26116-080252	2	2	2	2	2	2	2	2	2	2	2	E	10		
11	六角ボルト M 8×85 (旧) BOLT 8×85 (OLD)	26116-080852	2	2	2	2	2	2	2	2	2	2	2		10		
11-1	六角ボルト M 8×80 (新) BOLT 8×80 (NEW)	26116-080802	2	2	2	2	2	2	2	2	2	2	2	B	10		
12	中立位置決め用ツメ (旧) CLAW, mid-point set (OLD)	124210-83360	1	1	1	1	1	1	1	1	1	1	1		10		
12-1	(新) (NEW)	105582-82120	1	1	1	1	1	1	1	1	1	1	1	B	10		
13	同上用バネ (旧) SPRING (OLD)	120220-83130	1	1	1	1	1	1	1	1	1	1	1		10		
13-1	(新) (NEW)	105582-82130	1	1	1	1	1	1	1	1	1	1	1	B	10		
14	補油口フタ (検油棒付) CAP, oil feed port	105582-82910	1	1	1	1	1	1	1	1	1	1	1				
15	同上パッキン PACKING, cap	101104-01760	1	1	1	1	1	1	1	1	1	1	1		10		
16	推力軸後部フタ COVER, thrust shaft rear	105582-82230	1	1	1	1	1	1	1	1	1	1	1				
17	同上パッキン PACKING, cover	104211-82240	1	1	1	1	1	1	1	1	1	1	1		10		
18	テーパネジプラグ 1/8" (新) PLUG 1/8", taper screw (NEW)	23871-010000	1	1	1	1	1	1	1	1	1	1	1	E	10		
19	六角頭付プラグ M12 PLUG 12	23883-120000					1	1	1	1	1	1	1		10	国内用機種は廃止 SV3 E/#552迄 SV5 E/#638迄 廃油ポンプシステムでは不用 Domestic model discontinued. Not needed in waste oil pump system.	
20	パッキン (丸銅) 12 PACKING 12	23414-120000					1	1	1	1	1	1	1		10		
21	操縦レバー仕組 LEVER, operating	104214-84450	1	1	1	1	1	1	1	1	1	1	1				
22	操縦レバーフォーク仕組 (旧) FORK ASS'Y., operating lever (OLD)	120220-84470	1	1	1	1	1	1	1	1	1	1	1				
22-1	(新) (NEW)	105582-84470	1	1	1	1	1	1	1	1	1	1	1	B			
23	フェザークー 5×18 (旧) KEY 5×18 (OLD)	22512-050180	1	1	1	1	1	1	1	1	1	1	1	D	10		
23-1	半月キー 5×16 (新) KEY 5×16 (NEW)	22522-050160	1	1	1	1	1	1	1	1	1	1	1	E	10		
24	Oリング P18 (旧) O-RING P18 (OLD)	24311-000180	2	2	2	2	2	2	2	2	2	2	2		10		
24-1	Oリング P20 (新) O-RING P20 (NEW)	24311-000200	2	2	2	2	2	2	2	2	2	2	2	B	10		
25	Oリング押エ (旧) HOLDER, o-ring (OLD)	120220-84130	2	2	2	2	2	2	2	2	2	2	2	D	10		
26	軸用止輪 18 (旧) CIRCLIP 18 (OLD)	22242-000180	1	1	1	1	1	1	1	1	1	1	1	D	10		
27	六角ボルト M 8×20 BOLT 8×20	26116-080202	1	1	1	1	1	1	1	1	1	1	1		10		
28	六角止ナット (LN) M 8 LOCK NUT 8	26756-080002	1	1	1	1	1	1	1	1	1	1	1		10		

E : Electric starting
H : Hand starting

ク ラ ッ チ (ハウジング)
Fig. 19 CLUTCH (HOUSING)

部品コード
Section code

82, 84

82, 84

図番 Refer NO.	品 名 Description	部品番号 Part NO.	1台分個数Q'TY				Export Models						互 換 性 Inter- change- ability	販 売 単 位 Sales Unit	備 考 Remarks	
			SV3		SV5		S V E 8 (X) E	S V E 8 (Y) H	S V E 12 (X) E	S V E 12 (Y) H	S V F 8 H	S V F 12 H				
			電 気 ス タ ー ト	チ ェ ン ス タ ー ト	電 気 ス タ ー ト	チ ェ ン ス タ ー ト										
29	平座金 8 WASHER 8	〔新〕 〔NEW〕	22137-080000	8	8	8	8	8	8	8	8	8	8	E	10	
30	中立保持バネ (B) SPRING (B)	〔新〕 〔NEW〕	105582-82790	1	1	1	1	1	1	1	1	1	1	E		
31	六角ボルト M 6×12 BOLT 6×12	〔新〕 〔NEW〕	26117-060129	2	2	2	2	2	2	2	2	2	2	E	10	
32	バネ座金 6 SPRING WASHER 6	〔新〕 〔NEW〕	22212-060000	2	2	2	2	2	2	2	2	2	2	E	10	
33	中立調整ネジ SCREW, mid-point adjust	〔新〕 〔NEW〕	105582-82780	1	1	1	1	1	1	1	1	1	1	E		
34	六角止ナット M 8 LOCK NUT 8	〔新〕 〔NEW〕	26756-080002	1	1	1	1	1	1	1	1	1	1	E	10	
35	袋ナット(高型) M 8 CAP NUT 8	〔新〕 〔NEW〕	26668-080002	1	1	1	1	1	1	1	1	1	1	E	10	
36	パッキン (丸銅) 8 PACKING 8	〔新〕 〔NEW〕	23414-080000	2	2	2	2	2	2	2	2	2	2	E	10	
37	フォーク用シャフト SHAFT, lever fork	〔新〕 〔NEW〕	105582-84150	1	1	1	1	1	1	1	1	1	1	E		
38	スプリングピン 6AW×32 SPRING PIN 6AW×32	〔新〕 〔NEW〕	22351-060032	2	2	2	2	2	2	2	2	2	2	E	10	

クラッチ(マサツ板及びマサツ板ハウジング)
CLUTCH (FRICTION DISC & DISC HOUSING)

Fig. 20

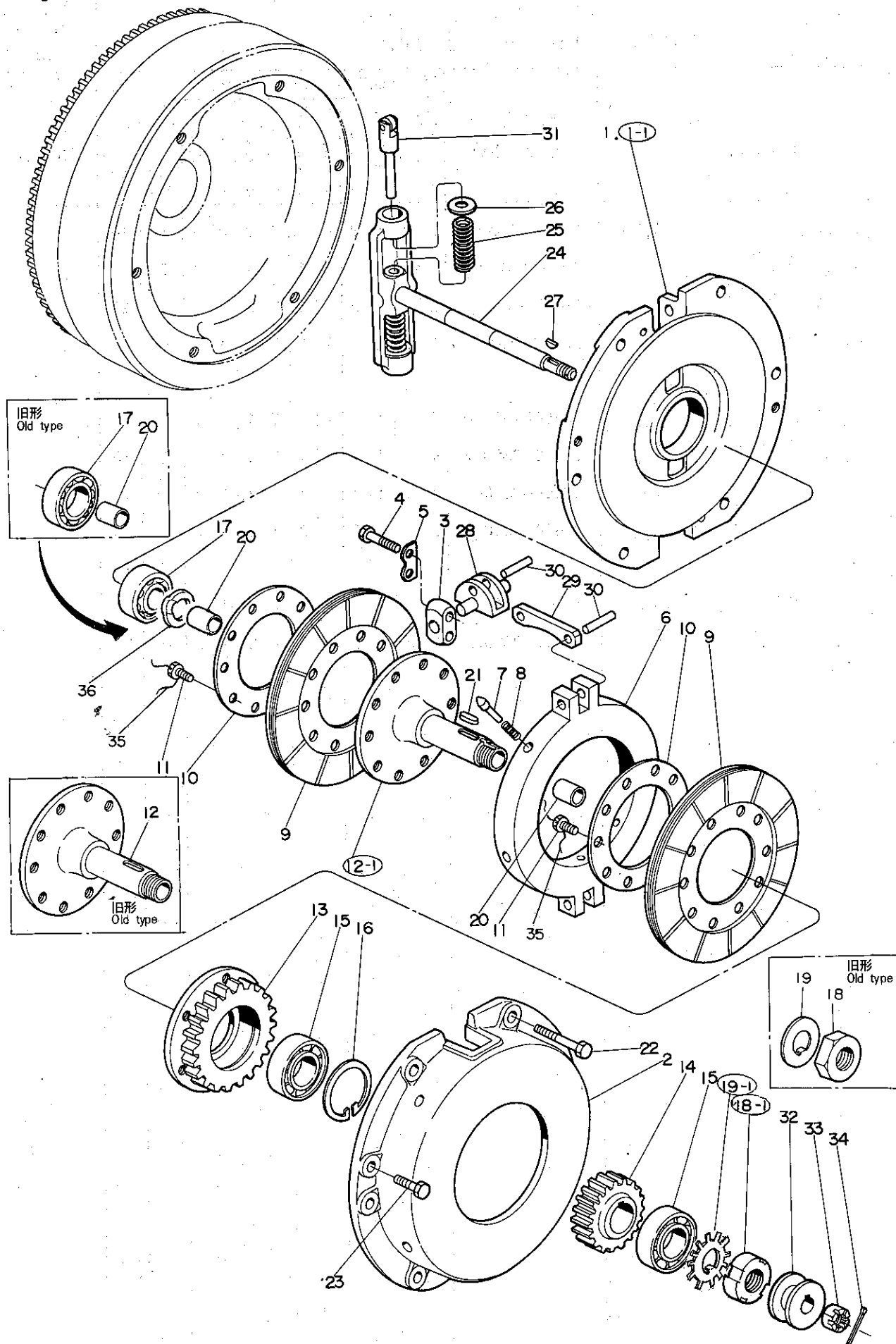

E : Electric starting
H : Hand starting

クラッチ(マサツ板及びマサツ板ハウジング)
Fig. 20 CLUTCH (FRICTION DISC & DISC HOUSING)

部品コード
Section code

83

図番 Refer NO.	品 名 Description	部品番号 Part NO.	1台分個数Q'TY		Export Models								互 換 性 Inter- change- ability	販 売 単 位 Sales Unit	備 考 Remarks
			SV3		SV5		S	S	S	S	S	S			
			電 気 ス タ ー ト	チ ェ ー ン ス タ ー ト	電 気 ス タ ー ト	チ ェ ー ン ス タ ー ト	S V E 8 (X) E	S V E 8 (Y) H	S V E 12 (X) E	S V E 12 (Y) H	S V F 8 H	S V F 12 H			
	クラッチ回転部仕組 ROTOR ASS'Y., clutch	(旧) [OLD] 705282-83730	1	1	1	1	1	1	1	1	1	1			減速比 1:2 Gear ratio 1:2
		(旧) [OLD] 705283-83730	1	1	1	1	1	1	1	1	1	1			減速比 1:3 Gear ratio 1:3
		(旧) [OLD] 705282-83731	1	1	1	1	1	1	1	1	1	1	C		含 1~35 Inc. 1~35
		(旧) [OLD] 705283-83731	1	1	1	1	1	1	1	1	1	1	C		含 1~35 Inc. 1~35
<p>上記旧型は下段の705282-83731(減速比 1:2)、705283-83731で部品供給致します。但し、部品は新型の1-1ハウジング(A) 12-1前進軸、18-1ナット、19-1座金が含まれています。〔新型クラッチ回転部と異なるのは、36.中立保持バネ(A)のみ含まれていません〕</p> <p>The aforementioned rotor assemblies of old type will be supplied of parts by 705282-83731 (gear ratio = 1:2) and 705283-83731. However, such a supplying ass'y includes the housing (A) (Refer. No. 1-1), ahead shaft (Refer. No. 12-1), nut (Refer. No. 18-1), and washer (Refer. No. 19-1) of the new type ass'y. [A point of difference from the new type clutch rotor ass'y is that such a supplying ass'y does not include the spring (A)].</p>															
	クラッチ回転部仕組 ROTOR ASS'Y., clutch	(新) [NEW] 705282-83732	1	1	1	1	1	1	1	1	1	1	F		含 1~36 減速比 1:2 Inc. 1~36 Gear ratio 1:2
		705283-83732	1	1	1	1	1	1	1	1	1	1	F		含 1~36 減速比 1:3 Inc. 1~36 Gear ratio 1:3
<p>1975.11変更 変更号機 SV3 01538~, SV8 02998~, SVE8 01488~, SVE12 02918~ 〔互換性〕上記新型回転部を旧型に使用する場合、36.中立保持バネ(A)を取りはずせば使用出来ます。 Changed in Nov., 1975. Models and E/#'s changed to the new type are SV3, 01538~; SV5, 02998~; SVE8, 01488~; and SVE12, 02918~. [Interchangeability] When using the aforementioned rotor ass'y of new type to the old type, the said ass'y can be so used if the spring (A) (Refer. No. 36) is taken out.</p>															
1	マサツ板ハウジング (A) HOUSING (A), friction disc	(旧) [OLD] 104511-83100	1	1	1	1	1	1	1	1	1	1			
1-1		(新) [NEW] 105582-83100	1	1	1	1	1	1	1	1	1	1	B		
2	マサツ板ハウジング (B) HOUSING (B), friction disc	104511-83111	1	1	1	1	1	1	1	1	1	1			
3	Vレバー取付金具 FITTINGS, v-lever	122310-83380	2	2	2	2	2	2	2	2	2	2			
4	同上ボルト BOLT, v-lever fittings	122310-83390	4	4	4	4	4	4	4	4	4	4			
5	同上座金 WASHER	122310-83630	2	2	2	2	2	2	2	2	2	2		10	
6	オサエマサツ円板 PLATE, friction	120220-83342	1	1	1	1	1	1	1	1	1	1			
7	同上用ツメ CLAW, friction plate	124210-83360	4	4	4	4	4	4	4	4	4	4		10	
8	同上用バネ SPRING, claw	124210-83370	4	4	4	4	4	4	4	4	4	4		10	
9	マサツ板 DISC, friction	122310-83300	2	2	2	2	2	2	2	2	2	2			
10	マサツ板オサエ板 WASHER, friction disc	122310-83330	2	2	2	2	2	2	2	2	2	2			
11	マサツ板取付ボルト BOLT, friction disc	120220-83290	15	15	15	15	15	15	15	15	15	15		10	
12	前進軸 SHAFT, ahead	(旧) [OLD] 105582-83210	1	1	1	1	1	1	1	1	1	1			
12-1		(新) [NEW] 105582-83211	1	1	1	1	1	1	1	1	1	1	B		

E : Electric starting
H : Hand starting

クラッチ(マサツ板及びマサツ板ハウジング)													部品コード Section code		
Fig. 20 CLUTCH (FRICTION DISC & DISC HOUSING)													83, 84		
図番 Refer NO.	品 名 Description	部品番号 Part NO.	1台分個数QTY				Export Models						互換性 Inter- change- ability	販売単位 Sales Unit	備 考 Remarks
			SV3		SV5		S V E 8 (X) E	S V E 8 (Y) H	S V E 12 (X) H	S V E 12 (Y) H	S V F 8 H	S V F 12 H			
			電気 スタート	チェ ーシング スタート	電気 スタート	チェ ーシング スタート									
13	後進歯車 (Z=35) GEAR, reversing	105582-83200	1	1	1	1	1	1	1	1	1	1			
14	小歯車 (Z=30) i=1:2 PINION (Z=30) i=1:2	105582-83520	1	1	1	1	1	1	1	1	1	1			減速比 1:2 Gear ratio 1:2
	小歯車 (Z=23) i=1:3 PINION (Z=23) i=1:3	105583-83520	1	1	1	1	1	1	1	1	1	1			減速比 1:3 Gear ratio 1:3
15	玉軸受 6205 BALL BEARING 6205	24101-062054	2	2	2	2	2	2	2	2	2	2		5	
16	穴用C形止メ輪 52 CIRCLIP 52	22252-000520	1	1	1	1	1	1	1	1	1	1		10	
17	玉軸受 6205ZZ BALL BEARING 6205ZZ	24107-062054	1	1	1	1	1	1	1	1	1	1		5	
18	前進軸締付ナット (旧) NUT, ahead shaft (OLD)	104211-83450	1	1	1	1	1	1	1	1	1	1			
18-1	前進軸締付菊型ナット (新) NUT (NEW)	24211-025002	1	1	1	1	1	1	1	1	1	1	B		
19	前進軸ナット用座金 (旧) WASHER (OLD)	104211-83461	1	1	1	1	1	1	1	1	1	1		10	
19-1	前進軸ナット用座金 (新) WASHER (NEW)	24231-025000	1	1	1	1	1	1	1	1	1	1	B	10	
20	摺動軸ブッシュ BUSH, shifting	122310-83800	2	2	2	2	2	2	2	2	2	2		10	
21	フェザークー 7×20 KEY 7×20	22512-070200	1	1	1	1	1	1	1	1	1	1		10	
22	六角ボルト(7T) M10×45 BOLT 10×45	26116-100452	6	6	6	6	6	6	6	6	6	6		10	
23	六角ボルト(7T) M8×30 (旧) BOLT 8×30 (OLD)	26116-080302	2	2	2	2	2	2	2	2	2	2		10	
23-1	六角ボルト(7T) M8×22 (新) BOLT 8×22 (NEW)	26116-080222	2	2	2	2	2	2	2	2	2	2	B	10	
24	摺動軸仕組 SHAFT, shifting	104511-84490	1	1	1	1	1	1	1	1	1	1			
25	オサエ金具バネ SPRING	104511-84460	2	2	2	2	2	2	2	2	2	2			
26	同上押エ RETAINER, spring	104211-84480	2	2	2	2	2	2	2	2	2	2			
27	半月キー 4×13 KEY 4×13	22522-040130	1	1	1	1	1	1	1	1	1	1		10	
28	Vレバー V-LEVER	124210-84402	2	2	2	2	2	2	2	2	2	2			
29	メガネリンク LINK	122310-84421	2	2	2	2	2	2	2	2	2	2			
30	同上用ピン PIN, link	124210-84410	4	4	4	4	4	4	4	4	4	4		10	
31	Vレバーオサエ金具仕組 ROD w/ROLLER, v-lever push	122310-84450	2	2	2	2	2	2	2	2	2	2			
32	シフター駆動板 SHIFTER	120220-84310	1	1	1	1	1	1	1	1	1	1			
33	小形溝付低ナット M12 NUT 12	26877-120002	1	1	1	1	1	1	1	1	1	1			
34	割ピン 3×25 COTTER PIN 3×25	22411-300250	1	1	1	1	1	1	1	1	1	1		10	

E : Electric starting
H : Hand starting

クラッチ(マサツ板及びマサツ板ハウジング)
Fig. 20 CLUTCH (FRICTION DISC & DISC HOUSING)

部品コード
Section code
83

図番 Refer NO.	品 名 Description	部品番号 Part NO.	1台分個数QTY		Export Models						互 換 性 Inter- change- ability	販 売 単 位 Sales Unit	備 考 Remarks
			SV3		SV5		SV	SV	SV	SV	SV		
			電 氣 ス タ ー ト	電 氣 ス タ ー ト	電 氣 ス タ ー ト	電 氣 ス タ ー ト	E 8 (X) E	E 8 (Y) H	E 12 (X) E	E 12 (Y) H	F 8 H	F 12 H	
35	ツヅリ線 1.0 WIRE 1.0	12451-100000	2	2	2	2	2	2	2	2	2	2	E
36	中立保持バネ (A) [新] SPRING (A) [NEW]	105582-83710	1	1	1	1	1	1	1	1	1	1	

クラッチ(推力軸、中間軸)

Fig. 21

CLUTCH (THRUST SHAFT & IDLE GEAR SHAFT)

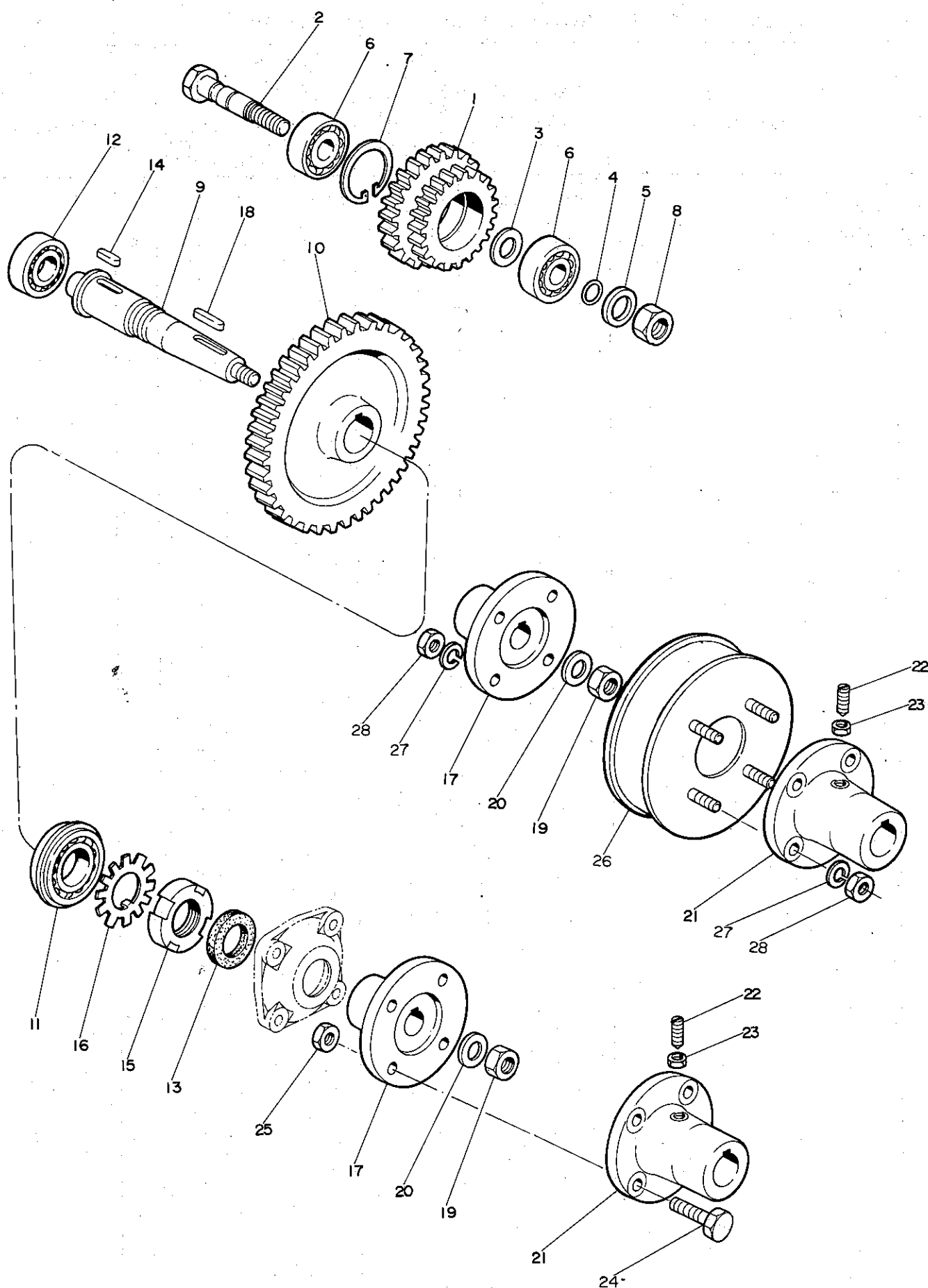

E : Electric starting
H : Hand starting

クラッチ (推力軸、中間軸)
Fig. 21 CLUTCH (THRUST SHAFT & IDLE GEAR SHAFT)

部品コード
Section code

83

図番 Refer NO.	品 名 Description	部品番号 Part NO.	1台分個数Q'TY				Export Models						互 換 性 Inter- change ability	販 売 単 位 Sales Unit	備 考 Remarks
			SV3		SV5		SV	SV	SV	SV	SV	SV			
			電 氣 ス タ ー ト	手 動 ス タ ー ト	電 氣 ス タ ー ト	手 動 ス タ ー ト	E (X)	E (Y)	E (X)	E (Y)	F H	F H			
1	中間歯車 (Z=36) GEAR Z=36, idle	105582-83030	1	1	1	1	1	1	1	1	1	1			
	中間歯車 (Z=36, 29) GEAR Z=36, 29, idle	105583-83030	1	1	1	1	1	1	1	1	1	1			
2	中間歯車軸 SHAFT, idle gear	104211-83240	1	1	1	1	1	1	1	1	1	1			
3	同上用間座 SPACER, idle gear shaft	104511-83960	1	1	1	1	1	1	1	1	1	1			
4	中間軸Oリング O-RING	104211-83970	1	1	1	1	1	1	1	1	1	1		10	
5	中間軸用座金 WASHER, idle shaft	104700-01240	1	1	1	1	1	1	1	1	1	1		10	
6	玉軸受 6303 BALL BEARING, 6303	24101-063034	2	2	2	2	2	2	2	2	2	2		5	
7	穴用C形止メ輪 47 CIRCLIP 47	22252-000470	1	1	1	1	1	1	1	1	1	1		5	
8	六角ナット細(メッキ) M16 NUT 16	26736-160002	1	1	1	1	1	1	1	1	1	1		10	
9	推力軸 SHAFT, thrust	105582-83221	1	1	1	1	1	1	1	1	1	1			
10	大歯車 (Z=63) GEAR Z=63	105582-83530	1	1	1	1	1	1	1	1	1	1			
	大歯車 (Z=70) GEAR Z=70	105583-83530	1	1	1	1	1	1	1	1	1	1			
11	止メ輪付玉軸受 6206N BALL BEARING 6260N	24121-062064	1	1	1	1	1	1	1	1	1	1		5	
12	玉軸受 6204 BALL BEARING 6204	24101-062044	1	1	1	1	1	1	1	1	1	1		5	
13	推力軸オイルシール TC26428 SEAL, thrust shaft oil TC26428	105582-82300	1	1	1	1	1	1	1	1	1	1		10	
14	フェザーキー 7×26 FEATHER KEY 7×26	22512-070260	1	1	1	1	1	1	1	1	1	1		10	
15	軸受締付ナット NUT	122410-83460	1	1	1	1	1	1	1	1	1	1			
16	同上用菊形座金 WASHER	105582-83470	1	1	1	1	1	1	1	1	1	1		10	
17	軸継手(エンジン側) COUPLING	105582-83900	1	1	1	1	1	1	1	1	1	1			
18	フェザーキー 7×30 FEATHER KEY 7×30	22512-070300	1	1	1	1	1	1	1	1	1	1		10	
19	六角止ナット細(メッキ) M16 NUT 16	26776-160002	1	1	1	1	1	1	1	1	1	1		5	
20	軸継手用座金 WASHER, coupling	104700-01240	1	1	1	1	1	1	1	1	1	1		10	
21	軸継手(プロペラ軸側) 22φ COUPLING, propeller shaft side 22φ	48110-522360	1	1			1	1							
	軸継手(プロペラ軸側) 25φ COUPLING, propeller shaft side 25φ	48110-025062	1	1	1	1			1	1		1			
	軸継手(プロペラ軸側) 28φ COUPLING, propeller shaft side 28φ	48110-028062			1	1			1	1		1			

E : Electric starting
H : Hand starting

ク ラ ッ チ (推力軸、中間軸)														部品コード Section code	
Fig. 21 CLUTCH (THRUST SHAFT & IDLE GEAR SHAFT)														85	
図番 Refer NO.	品 名 Description	部品番号 Part NO.	1台分個数Q'TY				Export Models						互 換 性 Inter- change- ability	販売 単位 Sales Unit	備 考 Remarks
			SV3		SV5		S	S	S	S	S	S			
			電 気 ス タ ー ト	手 動 ス タ ー ト	電 気 ス タ ー ト	手 動 ス タ ー ト	V E 8 (X) E	V E 8 (Y) H	V E 12 (X) E	V E 12 (Y) H	V F 8 H	V F 12 H			
22	締付ナット回り止メ小ネジ SCREW	48110-032411	1	1	1	1	1	1	1	1	1	1		10	特別注文品 Optional Parts
23	六角止ナット M8 NUT 8	26757-080002	1	1	1	1	1	1	1	1	1	1		10	
24	六角ボルト(メッキ) M10×32 BOLT 10×32	26116-100322	4	4	4	4	4	4	4	4	4	4		10	
25	六角ナット(メッキ) M10 NUT 10	26716-100002	4	4	4	4	4	4	4	4	4	4		10	
26	フレキシブルカップリング COUPLING, flexible	104214-85450	1	1	1	1	1			1					
27	バネ座金 10 SPRING WASHER 10	22212-100000	8	8	8	8	8			8					
28	六角ナット M10 NUT 10	26716-100002	8	8	8	8	8			8					

MEMO

分解工具

Fig. 22 TOOLS

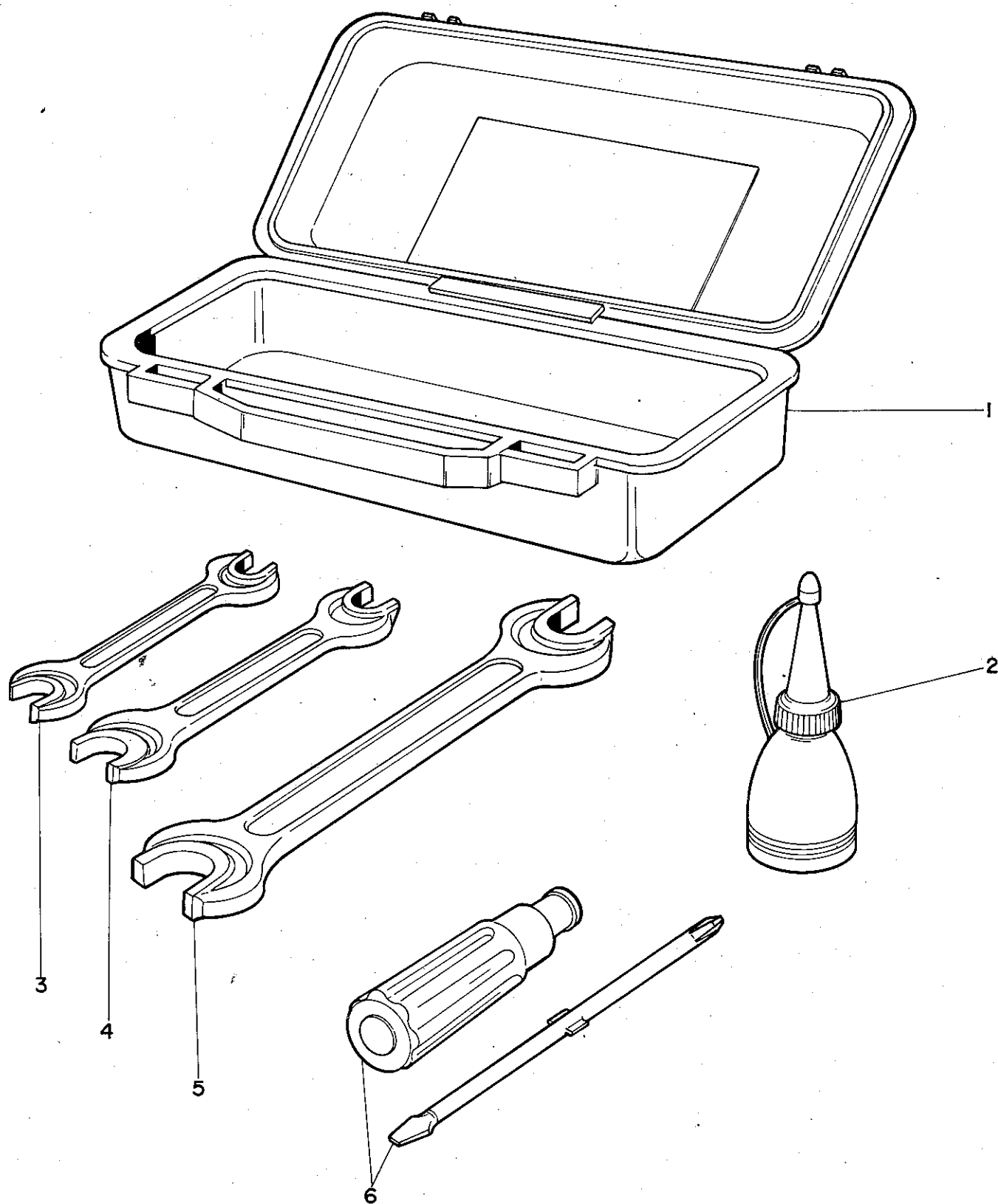

E : Electric starting
H : Hand starting

分 解 工 具 Fig. 22 TOOLS													部品コード Section code		
															92
図番 Refer NO.	品 名 Description	部品番号 Part NO.	1台分個数Q'TY				Export Models						互換性 Inter-change-ability	販売単位 Sales Unit	備 考 Remarks
			SV3		SV5		S V E 8 (X) E	S V E 8 (Y) H	S V E 12 (X) E	S V E 12 (Y) H	S V F 8 H	S V F 12 H			
			電気 スタート	チェ ーン スタート	電気 スタート	チェ ーン スタート									
1	工具箱仕組 BOX ASS'Y., tool	704507-92100	1	1	1	1	1	1	1	1	1	1			
	工具箱 BOX	104200-92600	1	1	1	1	1	1	1	1	1	1			
2	ガソリンサシ(ポリエチレン) FEEDER, gasoline	28210-000150	1	1	1	1	1	1	1	1	1	1			
3	両口スパナ 10×13 WRENCH 10×13, double ended	28110-100130	1	1	1	1	1	1	1	1	1	1			
4	同 上 17×19 WRENCH 17×19	28110-170190	1	1	1	1	1	1	1	1	1	1			
5	同 上 22×24 WRENCH 22×24	28110-220240	1	1	1	1	1	1	1	1	1	1			
6	ネジ回し(差換式) DRIVER, reversible	104200-92350	1	1	1	1	1	1	1	1	1	1			

特別注文品(I)

Fig. 23 OPTIONAL PARTS (I)

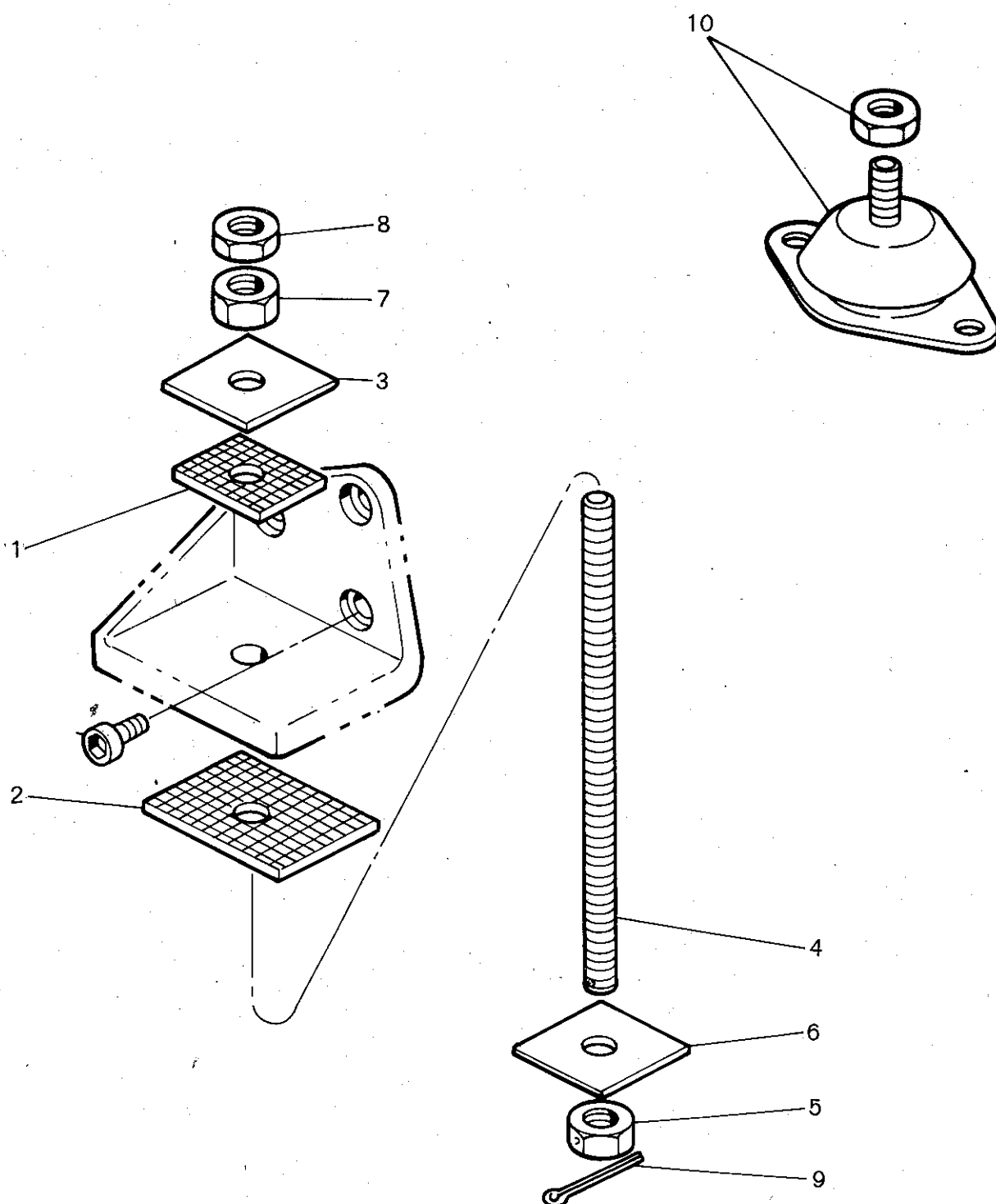

E : Electric starting
H : Hand starting

特 別 注 文 品 (I)
Fig. 23 OPTIONAL PARTS (I)

部品コード
Section code

08, 92

08, 92

図番 Refer NO.	品 名 Description	部品番号 Part NO.	1台分個数Q'TY				Export Models						互 換 性 Inter- change- ability	販 売 単 位 Sales Unit	備 考 Remarks
			SV3		SV5		S V E 8 (X) E	S V E 8 (Y) H	S V E 12 (X) E	S V E 12 (Y) H	S V F 8 H	S V F 12 H			
			電 気 ス タ ー ト	チ ェ ン ス タ ー ト	電 気 ス タ ー ト	チ ェ ン ス タ ー ト									
1	エンジンシート仕組 (旧型) SEAT ASS'Y., engine	705582-08550	1	1	1	1									
	エンジンシート (上部) SEAT (upper), engine	105582-08220	4	4	4	4									
2	エンジンシート (下部) SEAT (under), engine	105582-08230	4	4	4	4									
3	エンジンシート用座金 WASHER, engine seat	105582-08240	4	4	4	4									
4	基礎ボルト BOLT, foundation	104214-92900	4	4	4	4	4	4	4	4	4	4			
5	同上用下部ナット NUT, foundation bolt under	104214-92930	4	4	4	4	4	4	4	4	4	4			
6	同上用平座金 WASHER, foundation bolt	102410-92940	4	4	4	4	4	4	4	4	4	4			
7	六角ナット (メッキ) M12 NUT 12	26717-120002	4	4	4	4	4	4	4	4	4	4			
8	六角止ナット (メッキ) M12 LOCK NUT 12	26757-120002	4	4	4	4	4	4	4	4	4	4			
9	割ピン 3×32 COTTER PIN 3×32	22411-300320	4	4	4	4	4	4	4	4	4	4			
10	防振ゴム (ナット付) MOUNTINGS, w/nut. flexible	104214-08340	4	4	4	4									

分解工具(特別注文品)

Fig. 24 TOOLS (SPECIAL ORDER)

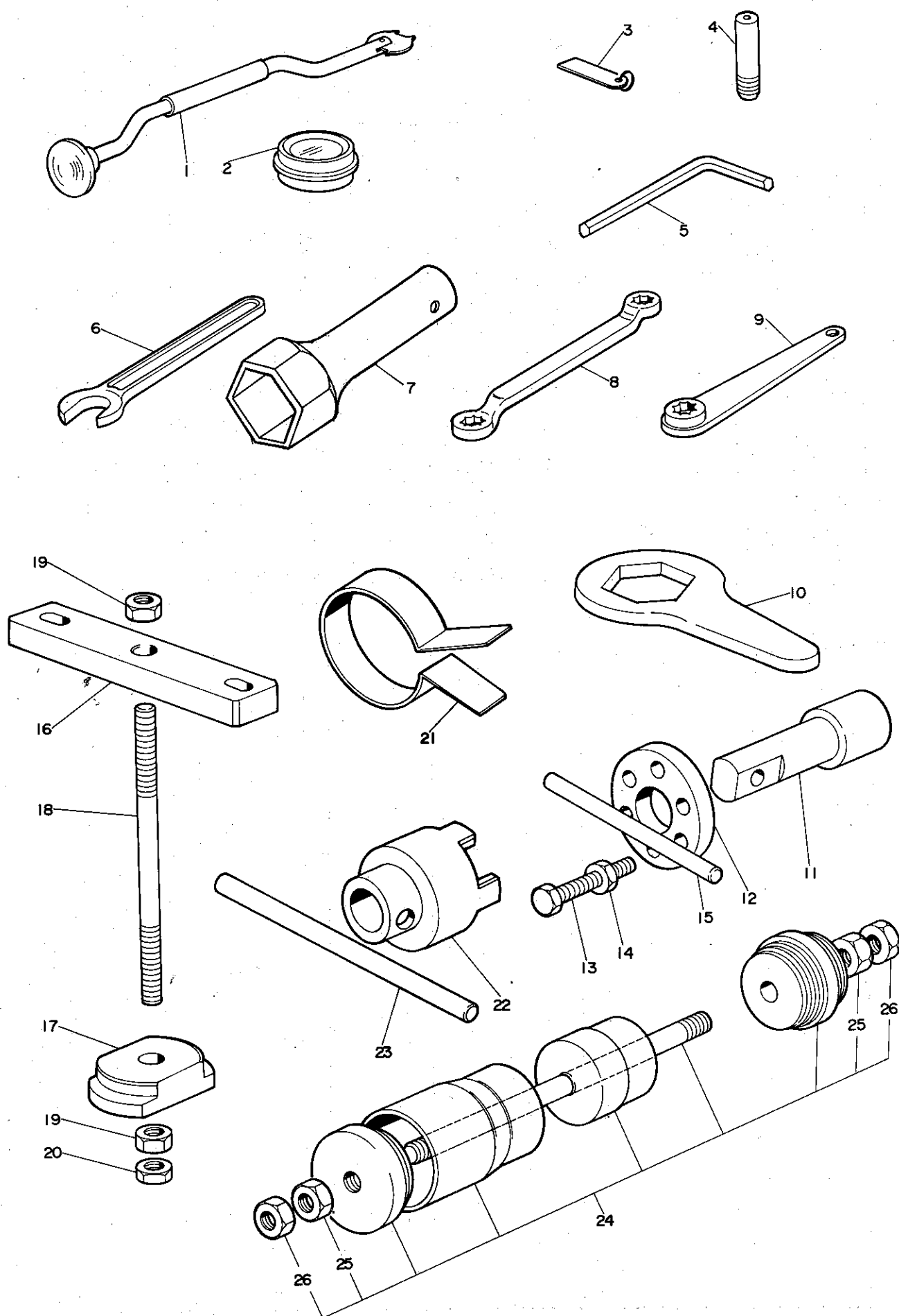

E : Electric starting
H : Hand starting

分 解 工 具 (特別注文品)
Fig. 24 TOOLS (SPECIAL ORDER)

部品コード
Section code
92

92

図番 Refer NO.	品 名 Description	部品番号 Part NO.	1台分個数QTY				Export Models						互 換 性 Inter- change- ability	販 売 単 位 Sales Unit	備 考 Remarks
			SV3		SV5		S V E 8 (X) E	S V E 8 (Y) H	S V E 12 (X) E	S V E 12 (Y) H	S V F 8 H	S V F 12 H			
			電 氣 ス テ ー ト	チ ェ ー ン ス テ ー ト	電 氣 ス テ ー ト	チ ェ ー ン ス テ ー ト									
1	弁スリ合せ用具 (小) HANDLE, valve lapping	28210-000031	1	1	1	1	1	1	1	1	1	1			
2	スリ合せ粉 (カン入) POWDER, valve lapping	28210-000070	1	1	1	1	1	1	1	1	1	1			
3	隙間ゲージ 0.2×75 GAUGE, thickness	28312-200750	1	1	1	1	1	1	1	1	1	1			
4	ノズル本体抜出用具 REPLACER, fuel injection valve	101104-92180	1	1	1	1	1	1	1	1	1	1			
5	六角棒スパナ 8 WRENCH 8	28150-080000	1	1	1	1	1	1	1	1	1	1			
6	両口スパナ 36 WRENCH 36, single ended	105582-92970	1	1	1	1	1	1	1	1	1	1			
7	ボックススパナ BOX SPANNER, crank gear	105582-92960	1	1	1	1	1	1	1	1	1	1			
8	メガネレンチ 13×17 WRENCH 13×17	28160-130170	1	1	1	1	1	1	1	1	1	1			
9	メガネレンチ 13 WRENCH 13	105582-92980	1	1	1	1	1	1	1	1	1	1			
10	エンドナットスパナ WRENCH, end nut	104211-92100 104511-92100	1	1			1	1			1				
	ハズミ車抜出工具仕組 REPLACER ASS'Y., flywheel	704200-92700 704300-92700	1	1			1	1			1				
11	当て金 A RETAINER A	*	1	1			1	1			1			*	
		*			1	1			1	1		1		*	
12	当て金 B RETAINER B	*	1	1			1	1			1			*	
		*			1	1			1	1		1		*	
13	抜出ボルト BOLT	*	1	1	1	1	1	1	1	1	1	1		*	
14	六角ナット(メッキ) M12 NUT 12	26716-120002	2	2	2	2	2	2	2	2	2	2		10	
15	ターニングハンドル 15×300 BAR 15×300, turning	28230-150300	1	1	1	1	1	1	1	1	1	1			
	ライナ抜出用具仕組 REMOVER ASS'Y, cylinder	701300-92800 701400-92800	1	1			1	1			1				
16	ライナ抜出用上部金物 PLATE, cylinder liner	172200-92020 103338-92020	1	1			1	1			1				
					1	1			1	1		1			
17	ライナ抜出用下部金物 PLATE, cylinder liner	101300-92010 101400-92010	1	1			1	1			1				
					1	1			1	1		1			
18	ライナ抜出用ボルト BOLT, cylinder liner removing	103338-92030	1	1	1	1	1	1	1	1	1	1			
19	六角ナット M16 NUT 16	26716-160002	2	2	2	2	2	2	2	2	2	2		10	
20	六角止ナット M16 LOCK NUT 16	26756-160002	1	1	1	1	1	1	1	1	1	1		10	

E : Electric starting
H : Hand starting

分 解 工 具 (特別注文品)

Fig. 24 TOOLS (SPECIAL ORDER)

部品コード
Section code

92

図番 Refer NO.	品 名 Description	部品番号 Part NO.	1台分個数Q'TY				Export Models						互 換 性 Inter- change- ability	販 売 単 位 Sales Unit	備 考 Remarks
			SV3		SV5		SV E 8 (X) E	SV E 8 (Y) H	SV E 12 (X) E	SV E 12 (Y) H	SV F 8 H	SV F 12 H			
			電 気 ス タ ー ト	手 動 ス タ ー ト	電 気 ス タ ー ト	手 動 ス タ ー ト									
21	ピストンハメ込み用具 CLAMP, piston inserting	101300-92140 101400-92140	1	1			1	1			1	1			
22	特殊ボックススパナ WRENCH	124210-92710	1	1	1	1	1	1	1	1	1	1			
23	同上用ハンドル HANDLE, spanner	120310-92710	1	1	1	1	1	1	1	1	1	1			
24	主軸受メタル換装工具仕組 REPLACER ASS'Y., main bearing	104200-92400 104500-92400	1	1			1	1			1	1			
25	六角ナット M16 NUT 16	26716-160002	2	2	2	2	2	2	2	2	2	2		10	
26	六角止ナット M16 LOCK NUT 16	26756-160002	2	2	2	2	2	2	2	2	2	2		10	

E : Electric starting
H : Hand starting

電 気 始 動 装 置 改 装 リ ス ト REMODELING PARTS LIST (HAND STARTING ELECTRIC STARTING)												部品コード Section code			
												77			
図番 Refer NO.	品 名 Description	部品番号 Part NO.	1台分個数Q'TY				Export Models						互 換 性 Inter- change- ability	販 売 単 位 Sales Unit	備 考 Remarks
			SV3		SV5		S V E 8 (X) E	S V E 8 (Y) H	S V E 12 (X) E	S V E 12 (Y) H	S V F 8 H	S V F 12 H			
			電 気 ス タ ー ト	テ ン シ ン ス タ ー ト	電 気 ス タ ー ト	テ ン シ ン ス タ ー ト									
1	スターター STARTER	104211-77011	1		1		1		1	1	1				
2	スターターターミナルキャップ CAP, starter terminal	124550-77030	1		1		1		1	1	1				
3	ACジェネレーター (12V-35A) GENERATOR (12V-35A)	121370-77200	1		1		1		1	1	1				
4	スターターパッキン PACKING, starter	104211-77080	1		1		1		1	1	1				
5	ジェネレーターカバー COVER, generator	124460-77210	1		1		1		1	1	1				
6	ジェネレーターブラケット BRACKET, generator	105582-77250	1		1		1		1	1	1				
7	ベルトアジャスター ADJUSTER, belt	105582-77330	1		1		1		1	1	1				
8	Vベルト (HM28) V-BELT (HM 28 inch)	105282-77790	1				1			1					
	Vベルト (HM31) V-BELT (HM 31 inch)	105582-77790			1				1		1				
9	ワイヤーハーネス WIRE HARNESS	105584-77921	1		1		1		1	1	1				
10	同上クランプ CLAMP, wire harness	105584-77961	1		1		1		1	1	1				
11	平座金 8 WASHER 8, generator	22137-080000	3		3		3		3	3	3				
12	バネ座金 8 SPRING WASHER 8	22212-080000	5		5		5		5	5	5				
13	バネ座金 10 SPRING WASHER 10	22212-100000	1		1		1		1	1	1				
14	六角ボルト M8×18 BOLT 8×18	26116-080182	2		2		2		2	2	2				
15	六角ボルト M8×25 BOLT 8×25	26116-080252	2		2		2		2	2	2				
16	六角ボルト M8×30 BOLT 8×30	26116-080302	1		1		1		1	1	1				
17	六角ボルト M10×20 BOLT 10×20	26116-100202	1		1		1		1	1	1				
18	六角ナット M10 NUT 10	26716-080002	1		1		1		1	1	1				
19	計器板仕組 INSTRUMENT PANEL ASS'Y	124770-91000	1		1		1		1	1	1				
20	サーモスイッチ SENDER, temperature	46150-004530	1		1		1		1	1	1				
21	油圧スイッチ SENDER, pressure	124160-39450	1		1		1		1	1	1				
22	リングギヤ RING GEAR	105282-21600 104211-21600	1		1		1			1		1			
23	バッテリースイッチ BATTERY SWITCH	123310-77640	1		1		1		1	1	1				

E : Electric starting
H : Hand starting

特別注文部品(アンダーサイズメタル) SPECIAL ORDER PARTS (BEARING)											部品コード Section code				
											02, 23				
図番 Refer NO.	品 名 Description	部品番号 Part NO.	1台分個数Q'TY				Export Models						互換性 Inter- change- ability	販売 単位 Sales Unit	備 考 Remarks
			SV3		SV5		S	S	S	S	S	S			
			電気 スタート	チェ ーン スタート	電気 スタート	チェ ーン スタート	V E 8 (X) E	V E 8 (Y) H	V E 12 (X) E	V E 12 (Y) H	V F 8 H	V F 12 H			
5- 2	[アンダーサイズ主軸受メタル] [MAIN BEARING (UNDER SIZE)]														
	主軸受メタル(0.25アンダーサイズ) MAIN BEARING (U.S. 0.25)	104200-02130 104500-02130					1	1			1	1			
5- 7	主軸受メタル(0.5アンダーサイズ) MAIN BEARING (U.S. 0.5)	104200-02140 104500-02140					1	1			1	1			
	主軸受メタル(0.25アンダーサイズ) MAIN BEARING (U.S. 0.25)	104200-02150 104500-02150					1	1			1	1			
6-10	主軸受メタル(0.5アンダーサイズ) MAIN BEARING (U.S. 0.5)	104200-02160 104500-02160					1	1			1	1			
	[アンダーサイズクランクピンメタル] [CRANK PIN BEARING (UNDER SIZE)]														
	クランクピンメタル(0.25アンダーサイズ) BEARING (U.S. 0.25), crank pin	104200-23350 104500-23350					1	1			1	1			
	クランクピンメタル(0.5アンダーサイズ) BEARING (U.S. 0.5), crank pin	104200-23360 104500-23360					1	1			1	1			
<p>[注意] アンダーサイズ部品は、通常受注生産部品となっておりますので、ヤンマー在庫のなき場合、長期の製作期間を要しますので承願います。 従って、標準部品 (STD) とこのアンダーサイズ部品及びその他の特別注文部品とは、各々オーダーを分けて注文されることを望みます。</p> <p>[NOTE] Your understanding is asked that a considerably long schedule is required to produce undersize parts of our stocks run out because these parts are normally parts produced to order. Consequently, we prefer you to order these undersize parts and other special order parts separately from your order of standard parts.</p>															

MEMO

スターティングモーター(12V 1.0KW, S114-134)旧形
 STARTING MOTOR (12V, 1.0KW, Type : S114-134) OLD TYPE

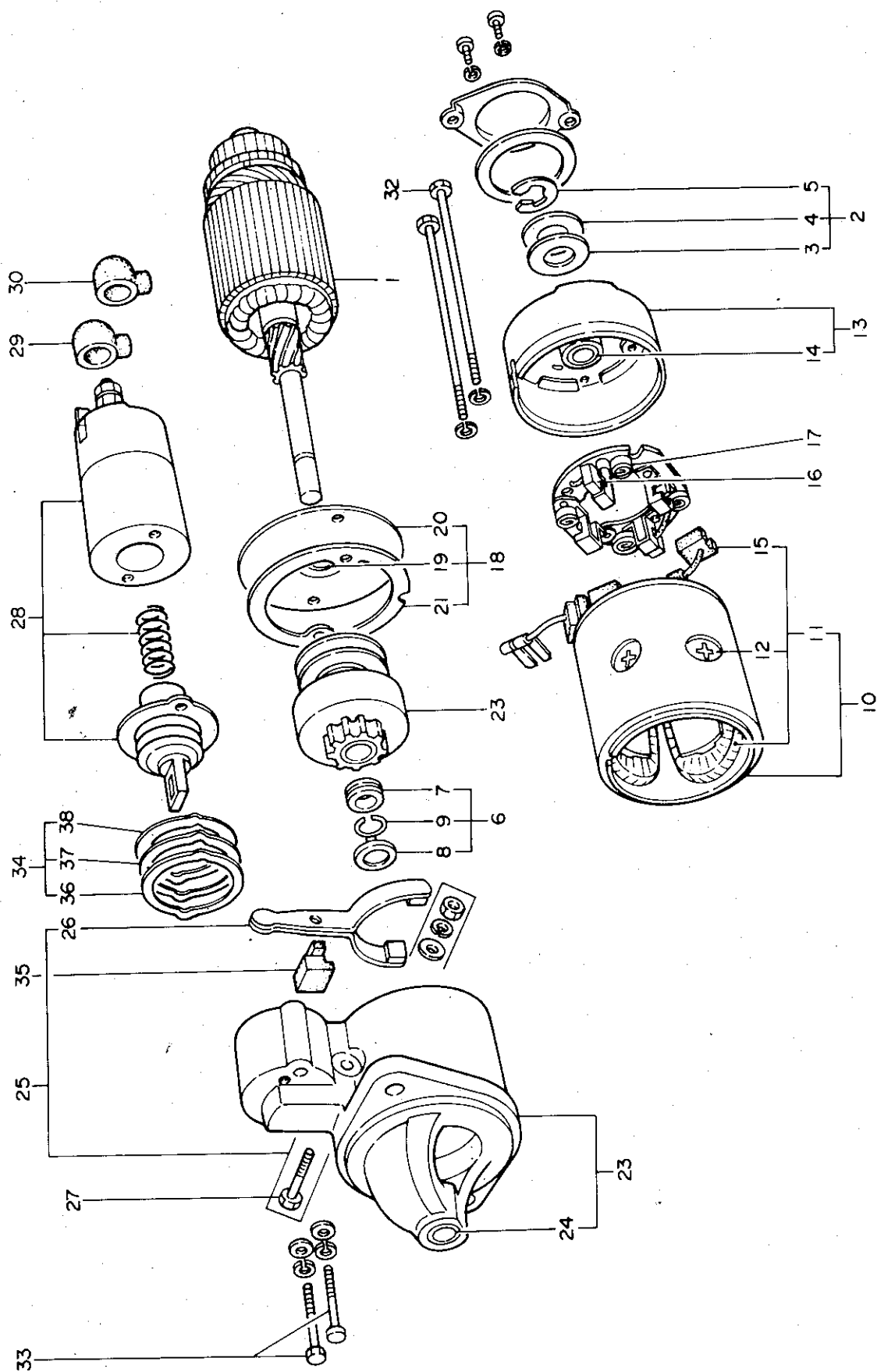

E : Electric starting
H : Hand starting

スターティングモーター (旧形) STARTING MOTOR (OLD TYPE)												部品コード Section code			
図番 Refer NO.	品 名 Description	部品番号 Part NO.	1台分個数Q'TY				Export Models						互 換 性 Inter- change- ability	販 売 単 位 Sales Unit	備 考 Remarks
			SV3		SV5		S V E 8 (X) E	S V E 8 (Y) H	S V E 12 (X) E	S V E 12 (Y) H	S V F 8 H	S V F 12 H			
			電 気 ス タ ー ト	チ ェ ー ン ス タ ー ト	電 気 ス タ ー ト	チ ェ ー ン ス タ ー ト									
1	スターティングモーター (TYPE S114-134) STARTING MOTOR アマチュアアッセンブリ ARMATURE ASS'Y.	[104211-77010] (2114Y-3150)	1		1									*	新形で注文願います。 Order New Type
2	スラストワッシャセット WASHER SET, thrust	947704-47009 (2114-7110)	1		1									10	含 ③~⑤ Inc. ③~⑤
3	スラストワッシャ (A) WASHER (A)	*	1		1									*	ワッシャセットで注文願います。 Order Washer Set.
4	スラストワッシャ (B) WASHER (B)	*	2		2									*	ワッシャセットで注文願います。 Order Washer Set.
5	スラストワッシャ (C) WASHER (C)	*	1		1									*	ワッシャセットで注文願います。 Order Washer Set.
6	ピニオンストップパセット STOPPER SET, pinion	947704-41291 (2114-2155)	1		1									5	含 ⑦~⑨ Inc. ⑦~⑨
7	ピニオンストップパ STOPPER, pinion	*	1		1									*	ストップパセットで注文願います。 Order Stopper Set.
8	ピニオンストップパワッシャ WASHER, pinion stopper	*	1		1									*	ストップパセットで注文願います。 Order Stopper Set.
9	ピニオンストップパクリップ CRIP, pinion stopper	*	1		1									*	ストップパセットで注文願います。 Order Stopper Set.
10	ヨークアッセンブリ YOKE ASS'Y.		1		1										含 ⑪,⑫ Inc. ⑪,⑫
11	フィールドコイルアッセンブリ COIL ASS'Y., field	(2114Y-1260)	1		1										含 ⑫ Inc. ⑫
12	ポールコアスクリュー SCREW, core	947704-41026 (2114-3215)	4		4									4	
13	リヤカバーアッセンブリ COVER ASS'Y., rear	(2114-7350)	1		1										含 ⑭~⑰ Inc. ⑭~⑰
14	ギヤケースメタル METAL, gear case	947704-41283 (2106-2352)	1		1									2	
15	ブラッシュ (+) BRUSH (+)	947704-42045 (2108-2305)	2		2									10	
16	ブラッシュ (-) BRUSH (-)	947704-42046 (2108-2306)	2		2									10	
17	ブラッシュスプリング SPRING, brush	947704-41930 (2108-2307)	4		4									10	

E : Electric starting
H : Hand starting

スターティングモーター (旧形)
STARTING MOTOR (OLD TYPE)

部品コード
Section code

図番 Refer NO.	品 名 Description	部品番号 Part NO.	1台分個数Q'TY				Export Models						互 換 性 Inter- change- ability	販 売 単 位 Sales Unit	備 考 Remarks
			SV3		SV5		S	S	S	S	S	S			
			電 気 ス タ ー ト	電 気 ス タ ー ト	電 気 ス タ ー ト	電 気 ス タ ー ト	V E 8 (X) E	V E 8 (Y) H	V E 12 (X) E	V E 12 (Y) H	V F 8 H	V F 12 H			
18	センターベアリングアッセンブリ BEARING ASS'Y., center	947704-47011 (2114-7450)	1	1											含 ①⑨-②① Inc. ①⑨-②①
19	センターベアリングメタル METAL, center bearing	*	1	1										*	ベアリングアッセンブリで 注文願います。 Order Bearing Ass'y.
20	オイルシール OIL SEAL	*	1	1										*	ベアリングアッセンブリで 注文願います。 Order Bearing Ass'y.
21	パッキン PACKING	*	1	1										*	ベアリングアッセンブリで 注文願います。 Order Bearing Ass'y.
22	ピニオンアッセンブリ PINION ASS'Y.	947704-49493 (2114N-1550)	1	1											
23	ギヤケースアッセンブリ CASE ASS'Y., gear	(2114Y-2600)	1	1											含 ②④ Inc. ②④
24	ギヤケースベアリングメタル METAL, gear case bearing	(2114-5601)	1	1										10	
25	シフトレバーセット LEVER SET, shift	(2114-9651)	1	1											含 ②⑤, ②⑦ Inc. ②⑤, ②⑦
26	シフトレバー LEVER, shift	*	1	1										*	レバーセットで注文願います。 Order Lever Set.
27	シフトレバーピン PIN, shift lever	*	1	1										*	レバーセットで注文願います。 Order Lever Set.
28	マグネティックスイッチアッセンブリ SWITCH ASS'Y., magnetic	(2114Y-3700)	1	1											含 ②⑨, ③⑩ Inc. ②⑨, ③⑩
29	ゴムカバー (A) RUBBER COVER (A)	(2114-1742)	1	1										10	
30	ゴムカバー (B) RUBBER COVER (B)	(2114-2742)	1	1										10	
31	ブラシカバーアッセンブリ COVER ASS'Y., brush	(2114-2860)	1	1											含 ④① Inc. ④①
32	ボルト BOLT	(2114-7854)	2	2										10	
33	ボルト M5 BOLT M5	(2114-6856)	3	3										10	

E : Electric starting
H : Hand starting

スターティングモーター (旧形)
STARTING MOTOR (OLD TYPE)

部品コード
Section code

図番 Refer NO.	品 名 Description	部品番号 Part NO.	1台分個数Q'TY		Export Models						互 換 性 Inter- change- ability	販 売 単 位 Sales Unit	備 考 Remarks
			SV3	SV5	S	S	S	S	S	S			
			電 気 ス タ ー ト	電 気 ス タ ー ト	8 (X) E	8 (Y) H	12 (X) E	12 (Y) H	8 H	12 H			
34	ダストカバーセット DUST COVER SET	(2114-9953)	1	1								10	含 ③⑤-③⑨ Inc. ③⑤-③⑨ ダストカバーセットで注文 願います。 Order Cover Set. ダストカバーセットで注文 願います。 Order Cover Set. ダストカバーセットで注文 願います。 Order Cover Set. ダストカバーセットで注文 願います。 Order Cover Set.
35	ダストカバー DUST COVER	*	1	1								*	
36	アジャストワッシャー (A) ADJUSTING WASHER (A)	*	1	1								*	
37	アジャストワッシャー (B) ADJUSTING WASHER (B)	*	1	1								*	
38	アジャストワッシャー (C) ADJUSTING WASHER (C)	*	1	1								*	
39	スクリーセット SCREW SET	907704-41309 (2114-2835)	1	1								10	含 ④⑨、④⑩ Inc. ④⑨、④⑩
40	スクリー M3×0.5×10 SCREW M3×0.5×10	26557-030102	4	4								10	
41	スクリー M4×0.7×20 SCREW M4×0.7×20	26557-040202	1	1								10	

注意 NOTES:

スターティングモーターの注文にあたり、そのスターティングモーターの型式 (例、HITACHI・S114-134)、製造番号、部品名称及び部品番号を注文書に記入して注文されますと、適正な部品が供給出来ます。(改装、交換等によって取付けられているジェネレータが新型に変更している場合があり、機関番号だけで新・旧を判別するのは困難ですので、注意を要します。)

When placing your order of starting motor, if you indicated Model (e.g. HITACHI S114-134), Mfg. No., Part Name, and Part No. of that starting motor in your Order Sheet, you will be supplied with proper part. (There are some cases that the fitted starting motors have been changed to new type by remodeling, parts replacement, etc.; and distinction between old type and new type is difficult to make out from Engine No. alone. Thus, pay your attention to this regard.)

- A. スターターの型式及び製造番号は、使用されているジェネレータに貼付されている銘板より確認願います。
A. Kindly confirm Model and Mfg. No. of starting motor from label stuck to the starting motor being used.
- B. 注文書にはヤンマーコードNo.を記入願います。
B. Enter Yanmar Part No. in your Order Sheet.
- C. 上記部品番号は、上段がヤンマーコードNo.で、下段 () 内は日立コードNo.です。
C. The upper row of some of the above-mentioned Part Nos. refers to a YANMAR Part No.; the lower row, a HITACHI Part No.
- D. 旧型(S114-134)はSV3・5のみに使用されました。1974.11月以降SV全機種に新型が使用されています。
D. Old type (S114-134) is being used in Models SV3・5 only; new type, in all SV models of engines manufactured after November, 1974.

スターティングモーター(12V 1.0KW, S114-194)新形
 STARTING MOTOR (12V, 1.0KW, Type : S114-194) NEW TYPE

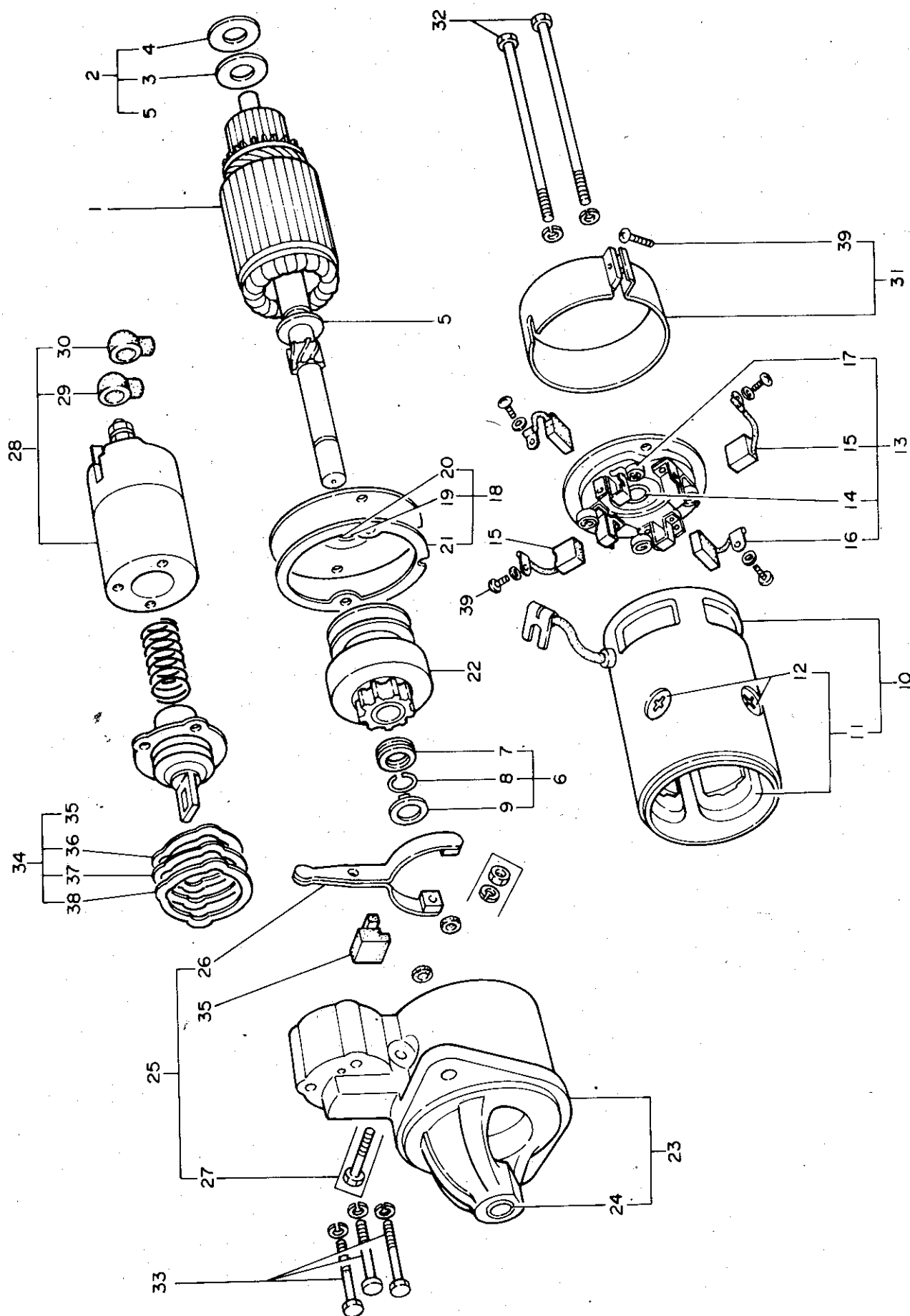

E : Electric starting
H : Hand starting

スターティングモーター (新形) STARTING MOTOR (NEW TYPE)											部品コード Section code					
図番 Refer NO.	品 名 Description	部品番号 Part NO.	1台分個数Q'TY				Export Models						互換性 Inter-changeability	販売単位 Sales Unit	備 考 Remarks	
			SV3		SV5		S V E 8 (X) E	S V E 8 (Y) H	S V E 12 (X) E	S V E 12 (Y) H	S V F 8 H	S V F 12 H				
			電気 スタート	チェ ーン スタート	電気 スタート	チェ ーン スタート										
1	スターティングモーター (TYPE S114-194) STARTING MOTOR アマチュアアッセンブリ ARMATURE ASS'Y.	[104211-77011] 947704-49104 (2114-81003)	1		1		1		1					C		
2	スラストワッシャセット WASHER SET, thrust	947704-47026 (2114-8110)	1		1		1		1					B	10	含 ③~⑤ Inc. ③~⑤
3	スラストワッシャ (A) WASHER (A)	*	1		1		1		1					*	*	ワッシャセットで注文願 います。 Order Washer Set.
4	スラストワッシャ (B) WASHER (B)	*	2		2		2		2					*	*	ワッシャセットで注文願 います。 Order Washer Set.
5	E リング E-RING	*	1		1		1		1					B	*	ワッシャセットで注文願 います。 Order Washer Set.
6	ピニオンストップパセット STOPPER SET, pinion	947704-47027 (2114-7155)	1		1		1		1					B	5	含 ⑦~⑨ Inc. ⑦~⑨
7	ピニオンストップパ STOPPER, pinion	*	1		1		1		1					*	*	ストップパセットで注文願 います。 Order Stopper Set.
8	ピニオンストップパワッシャ WASHER, pinion stopper	*	1		1		1		1					*	*	ストップパセットで注文願 います。 Order Stopper Set.
9	ピニオンストップパクリップ CRIP, pinion stopper	*	1		1		1		1					*	*	ストップパセットで注文願 います。 Order Stopper Set.
10	ヨークアッセンブリ YOKE ASS'Y.		1		1		1		1					B		含 ⑪, ⑫ Inc. ⑪, ⑫
11	フィールドコイルアッセンブリ COIL ASS'Y., field	947704-47091 (2114-62101)	1		1		1		1					B		含 ⑫ Inc. ⑫
12	ボールコアスクリュー SCREW, core	947704-41026 (2114-3215)	4		4		4		4						4	
13	リヤカバーアッセンブリ COVER ASS'Y., rear	947704-47038 (2114-33001)	1		1		1		1					B		含 ⑭ Inc. ⑭
14	リヤカバーメタル METAL, rear cover	947704-47031 (2114-5352)	1		1		1		1					B	2	
15	ブラッシュホルダアッセンブリ HOLDER ASS'Y., brush	947704-47048 (2114-9310)	1		1		1		1					E		含 ⑯, ⑰ Inc. ⑯, ⑰
16	ブラッシュ (+) BRUSH (+)	947704-47003 (2114-5312)	2		2		2		2					B	10	
17	ブラッシュ (-) BRUSH (-)	947704-47004 (2114-5313)	2		2		2		2					B	10	
18	ブラッシュスプリング SPRING, brush	947704-41296 (2114-4314)	4		4		4		4					B	10	

E : Electric starting
H : Hand starting

スターティングモーター (新形) STARTING MOTOR (NEW TYPE)														部品コード Section code		
図番 Refer NO.	品 名 Description	部品番号 Part NO.	1台分個数Q'TY				Export Models						互 換 性 Inter- change- ability	販売 単位 Sales Unit	備 考 Remarks	
			SV3		SV5		S	S	S	S	S	S				
			電気 スタート	チェ レン スタート	電気 スタート	チェ レン スタート	V E 8 (X) E	V E 8 (Y) H	V E 12 (X) E	V E 12 (Y) H	V F 8 H	V F 12 H				
19	センターベアリングアッセンブリ BEARING ASS'Y., center	947704-47119 (2114-74001)	1		1		1		1					B		含 ②①-②② Inc. ②①-②②
20	センターベアリングメタル METAL, center bearing	*	1		1		1		1					*		ベアリングアッセンブリで 注文願います。 Order Bearing Ass'y.
21	オイルシール OIL SEAL	*	1		1		1		1					*		ベアリングアッセンブリで 注文願います。 Order Bearing Ass'y.
22	パッキン PACKING	*	1		1		1		1					*		ベアリングアッセンブリで 注文願います。 Order Bearing Ass'y.
23	ピニオンアッセンブリ PINION ASS'Y.	947704-49314 (2114-75003)	1		1		1		1					B		
24	ギヤケースアッセンブリ CASE ASS'Y., gear	947704-47120 (2114-46005)	1		1		1		1					B		含 ②⑤ Inc. ②⑤
25	ギヤケースベアリングメタル METAL, gear case bearing	947704-41379 (2114-4661)	1		1		1		1					B	10	
26	シフトレバーセット LEVER SET, shift	947704-41082 (2114-36012)	1		1		1		1					B		含 ②⑦, ②⑧ Inc. ②⑦, ②⑧
27	シフトレバー LEVER, shift	*	1		1		1		1					*		シフトレバーセットで注文 願います。 Order Lever Set.
28	シフトレバーピン PIN, shift lever	*	1		1		1		1					*		シフトレバーセットで注文 願います。 Order Lever Set.
29	マグネティックスイッチアッセンブリ SWITCH ASS'Y., magnetic	947704-49907 (2114-67002)	1		1		1		1					B		
30	ゴムカバー (A) RUBBER COVER (A)	947704-47024 (2114-2742)	1		1		1		1						10	
31	ゴムカバー (B) RUBBER COVER (B)	947704-47023 (2114-1742)	1		1		1		1						10	
32	ボルト BOLT	947704-47014 (2114-7854)	2		2		2		2						10	
33	ボルト M6 BOLT M6	947704-47121 (2114-4866)	2		2		2		2					B	10	
34	ダストカバーセット DUST COVER SET	947704-47122 (2114-7861)	1		1		1		1						10	含 ③⑤-③⑨ Inc. ③⑤-③⑨
35	ダストカバー (M) DUST COVER (M)	*	1		1		1		1					*		ダストカバーセットで注文 願います。 Order Cover Set.
36	アジャストワッシャー (A) ADJUSTING WASHER (A)	*	1		1		1		1					*		ダストカバーセットで注文 願います。 Order Cover Set.
37	アジャストワッシャー (B) ADJUSTING WASHER (B)	*	1		1		1		1					*		ダストカバーセットで注文 願います。 Order Cover Set.
38	ダストカバーキット DUST COVER KIT	947704-47036 (2114-3963)	1		1		1		1							含 ③⑨ Inc. ③⑨

E : Electric starting
H : Hand starting

スターティングモーター（新形） STARTING MOTOR (NEW TYPE)													部品コード Section code		
図番 Refer NO.	品 名 Description	部品番号 Part NO.	1台分個数Q'TY				Export Models						互 換 性 Inter- change- ability	販 売 単 位 Sales Unit	備 考 Remarks
			SV3		SV5		S V E 8 (X) E	S V E 8 (Y) H	S V E 12 (X) E	S V E 12 (Y) H	S V F 8 H	S V F 12 H			
			電 気 ス タ ー ト	チェ ー リ ン グ ス タ ー ト	電 気 ス タ ー ト	チェ ー リ ン グ ス タ ー ト									
39	ダストカバー (G) DUST COVER (G)	26557-040122	1		1		1		1					*	ダストカバーキットで注文 願います。 Order Cover Kit.
40	スクリュー M4×0.7×12 SCREW M4×0.7×12		2		2		2		2					10	
<p>注意 NOTES:</p> <p>スターティングモーターの注文にあたり、そのスターティングモーターの型式（例、HITACHI・S114-134）、製造番号、部品名称及び部品番号を注文書に記入して注文されますと、適正な部品が供給出来ます。（改装、交換等によって取付けられているジェネレータが新型に変更している場合があります、機関番号だけで新・旧を判別するのは困難ですので、注意を要します。）</p> <p>When placing your order of starting motor, if you indicated Model (e.g. HITACHI S114-134), Mfg. No., Part Name, and Part No. of that starting motor in your Order Sheet, you will be supplied with proper part. (There are some cases that the fitted starting motors have been changed to new type by remodeling, parts replacement, etc.; and distinction between old type and new type is difficult to make out from Engine No. alone. Thus, pay your attention to this regard.)</p> <p>A. スターターの型式及び製造番号は、使用されているジェネレータに貼付されている銘板より確認願います。 A. Kindly confirm Model and Mfg. No. of starting motor from label stuck to the starting motor being used.</p> <p>B. 注文書にはヤンマーコードNo.を記入願います。 B. Enter Yanmar Part No. in your Order Sheet.</p> <p>C. 上記部品番号は、上段がヤンマーコードNo.で、下段（ ）内は日立コードNo.です。 C. The upper row of some of the above-mentioned Part Nos. refers to a YANMAR Part No.; the lower row, a HITACHI Part No.</p> <p>D. 旧型(S114-134)はSV3・5のみに使用されました。1974.11月以降SV全機種に新型が使用されています。 D. Old type (S114-134) is being used in Models SV3・5 only; new type, in all SV models of engines manufactured after November, 1974.</p>															

ジェネレータ〔旧形〕
GENERATOR (12V, 25A)〔OLD TYPE〕

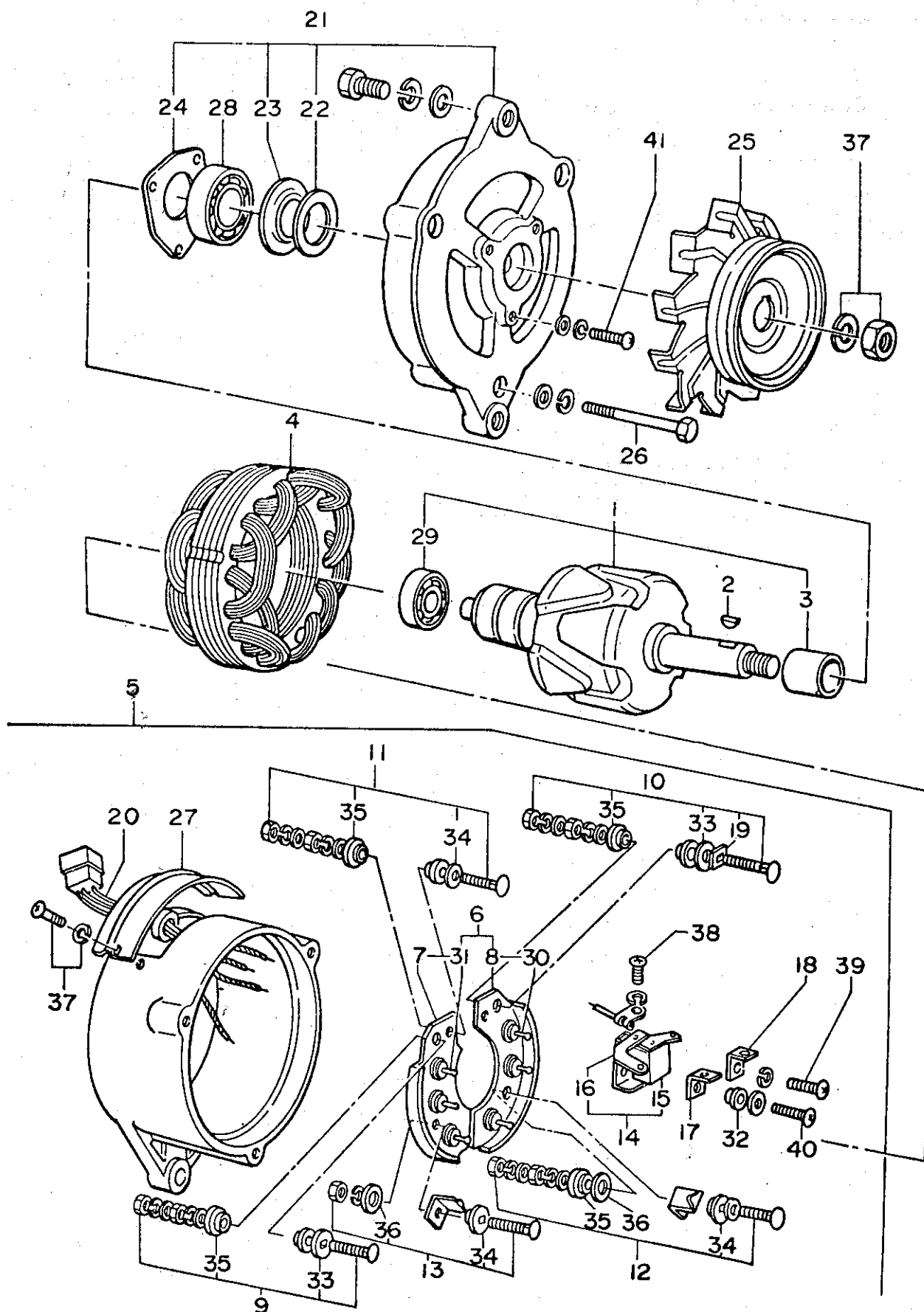

E : Electric starting
H : Hand starting

ジェネレータ [旧形] GENERATOR (12V, 25A) [OLD TYPE]												部品コード Section code				
図番 Refer NO.	品 名 Description	部品番号 Part NO.	1台分個数Q'TY				Export Models						互換性 Inter-changeability	販売単位 Sales Unit	備 考 Remarks	
			SV3		SV5		SV E 8 (X) E	SV E 8 (Y) H	SV E 12 (X) E	SV E 12 (Y) H	SV F 8 H	SV F 12 H				
			電気スタート	充電スタート	電気スタート	充電スタート										
1	ジェネレータ (AC) GENERATOR	124220-77200	1		1		1		1							
1	ロータアッセンブリ ROTOR ASS'Y.	947704-22665 (LT125-7100)	1		1		1		1							含 ③, ⑤ Inc. ③, ⑤
2	キー KEY	947704-12100 (3625-1101)	1		1		1		1					10		
3	スペーサー SPACER													*		アッセンブリで注文 願います。 Order ASS'Y.
4	ステータアッセンブリ STATER ASS'Y.	947704-22666 (L125-1250)	1		1		1		1							
5	リアカバーアッセンブリ REAR COVER ASS'Y.	947704-22667 (L125-1350)	1		1		1		1							含 ⑥-⑩ Inc. ⑦, ⑧-⑩ ⑪-⑭
6	ダイオードブラシアッセンブリ DIODE BRUSH ASS'Y.	947704-22694 (L125-1351)	1		1		1		1							含 ⑦, ⑧ Inc. ⑦, ⑧
7	ホルダアッセンブリ SR HOLDER ASS'Y. (+)	947704-22668 (L125-1353)	1		1		1		1							含 ⑪ Inc. ⑪
8	ホルダアッセンブリ SR HOLDER ASS'Y. (-)	(L125-1325)	1		1		1		1							含 ⑫ Inc. ⑫
9	ターミナルボルトアッセンブリ TERMINAL BOLT ASS'Y. (1), A	(L130-1355)	1		1		1		1					5		含 ⑬, ⑭ Inc. ⑬, ⑭
10	ターミナルボルトアッセンブリ TERMINAL BOLT ASS'Y. (2), E	(L130-1356)	1		1		1		1					5		含 ⑬, ⑭, ⑮ Inc. ⑬, ⑭, ⑮
11	ターミナルボルトアッセンブリ TERMINAL BOLT ASS'Y. (3), F	(L130-1357)	1		1		1		1					5		含 ⑬, ⑭ Inc. ⑬, ⑭
12	ターミナルボルトアッセンブリ TERMINAL BOLT ASS'Y. (4), N	(L130-1358)	1		1		1		1					5		含 ⑬, ⑭ Inc. ⑬, ⑭
13	ターミナルボルトアッセンブリ TERMINAL BOLT ASS'Y. (5)	(L130-1359)	1		1		1		1					5		含 ⑬, ⑭ Inc. ⑬, ⑭
14	ブラシホルダ BRUSH HOLDER	947704-21436 (L130-7325)	1		1		1		1					2		
15	ブラシアッセンブリ F サイド BRUSH ASS'Y. (F) SIDE	947704-21437 (L130-7326)	1		1		1		1					10		
16	ブラシアッセンブリ E サイド BRUSH ASS'Y. (E) SIDE	947704-21438 (L130-7327)	1		1		1		1					10		
17	ターミナルプレート TERMINAL PLATE		1		1		1		1					*		
18	ターミナルプレート TERMINAL PLATE		1		1		1		1					*		アッセンブリで注文 願います。 Order ASS'Y.
19	コネクタプレート CONNECTER PLATE		1		1		1		1					*		
20	リードワイヤアッセンブリ LEAD WIRE ASS'Y.	947704-22670 (L125-2360)	1		1		1		1					10		
21	フロントカバーアッセンブリ FRONT COVER ASS'Y.	947704-22671 (L125-1450)	1		1		1		1							含 ⑲-⑳ Inc. ⑲-⑳
22	パッキン PACKING	947704-20056 (L115-1402)	1		1		1		1					10		
23	パッキングリテーナ PACKING RETAINER	947704-20057 (L115-1403)	1		1		1		1					10		

ジェネレータ
GENERATOR (12V, 25A)

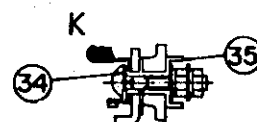
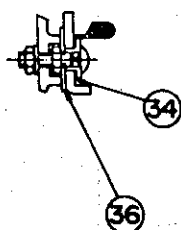
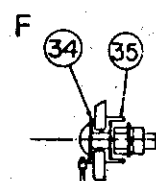
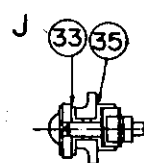
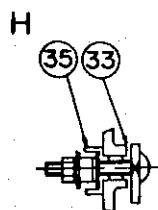
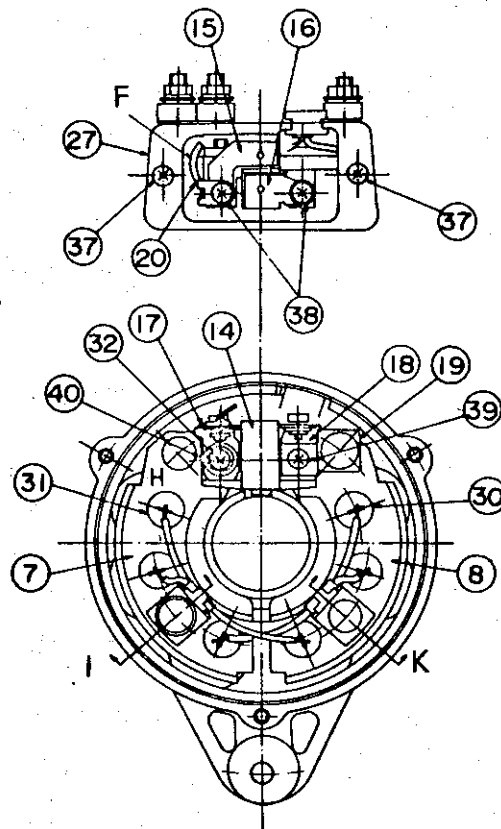
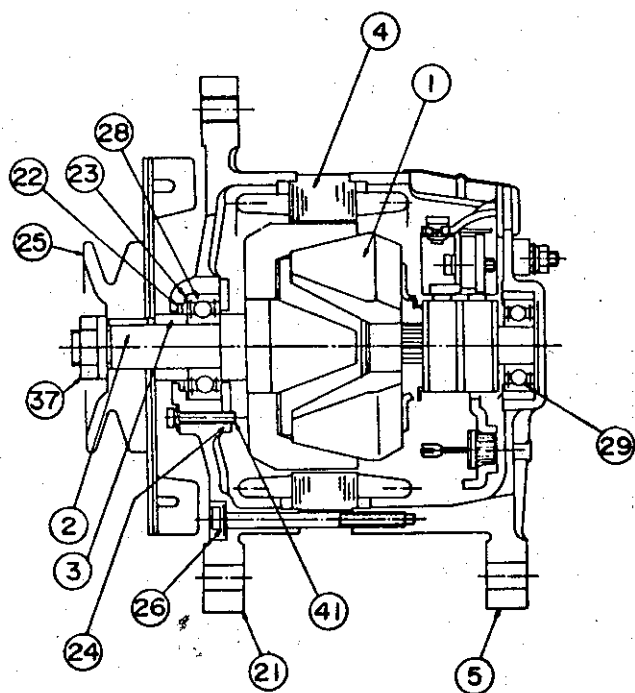

E : Electric starting
H : Hand starting

ジェネレータ GENERATOR (12V, 25A)													部品コード Section code			
図番 Refer NO.	品名 Description	部品番号 Part NO.	1台分個数Q'TY				Export Models						互換性 Inter-change-ability	販売単位 Sales Unit	備考 Remarks	
			SV3		SV5		SVE8(X)E	SVE8(Y)H	SVE12(X)E	SVE12(Y)H	SVF8H	SVF12H				
			電気スタート	チェーンスタート	電気スタート	チェーンスタート										
24	ベアリングリテーナ BEARING RETAINER	947704-21441 (L130-7404)	1		1		1		1						10	
25	プーリーアッセンブリ PULLEY ASS'Y.	947704-22672 (L125-1521)	1		1		1		1							
26	スルーボルト THROUGH BOLT	947704-20956 (L119H-1801Y)	1		1		1		1						5	
27	カバーセット COVER SET	947704-22688 (L125-1852)	1		1		1		1							
28	ボールベアリング BALL BEARING	947704-18115 (6202-SD)	1		1		1		1						2	
29	ボールベアリング BALL BEARING	947704-18113 (6201-SD)	1		1		1		1						2	
30	ダイオード (-) サイド DIODE (-) SIDE	947704-20134 (S14-00)	3		3		3		3						2	
31	ダイオード (+) サイド DIODE (+) SIDE	947704-20133 (S13-00)	3		3		3		3						2	
32	インシュレーティングブッシュ INSULATING BUSH		1		1		1		1						*	
33	インシュレーティングブッシュ INSULATING BUSH		2		2		2		2						*	
34	インシュレーティングブッシュ INSULATING BUSH		3		3		3		3						*	アッセンブリで注文 願います。 Order ASS'Y.
35	インシュレーティングブッシュ INSULATING BUSH		4		4		4		4						*	
36	ホルダインシュレータ SR HOLDER INSULATOR		2		2		2		2						*	
37	プーリーナットセット PULLEY NUT SET	947704-36358 (B-444001A)	1		1		1		1						10	
38	スクリュー SCREW		4		4		4		4						*	
39	スクリュー SCREW		1		1		1		1						*	
40	スクリュー SCREW		1		1		1		1						*	アッセンブリで注文 願います。 Order ASS'Y.
41	スクリュー SCREW		3		3		3		3						*	
注意 NOTES: ACジェネレータの注文にあたり、そのジェネレータの型式（例、HITACHI・LR135-31）、製造番号、部品名称及び部品番号を注文書に記入して注文されますと、適正な部品が供給出来ます。（改装、交換等に依って取付けられているジェネレータが新型に変更している場合があり、機関番号だけで新・旧を判別するのは困難ですので、注意を要します。） When placing your order of AC generator, if you indicated Model (e.g. HITACHI LR135-31), Mfg. No., Part Name, and Part No. of that generator in your Order Sheet, you will be supplied with proper part. (There are some cases that the fitted generators have been changed to new type by remodeling, parts replacement, etc.; and distinction between old type and new type is difficult to make out from Engine No. alone. Thus, pay your attention to this regard.) A. ジェネレータの型式及び製造番号は、使用されているジェネレータに貼付されている銘板より確認願います。 A. Kindly confirm Model and Mfg. No. of generator from label stuck to the generator being used. B. 注文書にはヤンマーコードNo.を記入願います。 B. Enter Yanmar Part No. in your Order Sheet. C. 上記部品番号は、上段がヤンマーコードNo.で、下段（ ）内は日立コードNo.です。 C. The upper row of some of the above-mentioned Part Nos. refers to a YANMAR Part No.; the lower row, a HITACHI Part No.																

注意 NOTES:

ACジェネレータの注文にあたり、そのジェネレータの型式 (例、HITACHI・LR135-31)、製造番号、部品名称及び部品番号を注文書に記入して注文されますと、適正な部品が供給出来ます。(改装、交換等によって取付けられているジェネレータが新型に変更している場合があり、機関番号だけで新・旧を判別するのは困難ですので、注意を要します。)

When placing your order of AC generator, if you indicated Model (e.g. HITACHI LR135-31), Mfg. No., Part Name, and Part No. of that generator in your Order Sheet, you will be supplied with proper part. (There are some cases that the fitted generators have been changed to new type by remodeling, parts replacement, etc.; and distinction between old type and new type is difficult to make out from Engine No. alone. Thus, pay your attention to this regard.)

A. ジェネレータの型式及び製造番号は、使用されているジェネレータに貼付されている銘板より確認願います。
A. Kindly confirm Model and Mfg. No. of generator from label stuck to the generator being used.

B. 注文書にはヤンマーコードNo.を記入願います。

B. Enter Yanmar Part No. in your Order Sheet.

C. 上記部品番号は、上段がヤンマーコードNo.で、下段 () 内は日立コードNo.です。

C. The upper row of some of the above-mentioned Part Nos. refers to a YANMAR Part No.; the lower row, a HITACHI Part No.

ACジェネレータ(12V-35A LR135-31型)新形
AC GENERATOR (12V, 35A, Type : LR135-31) NEW TYPE

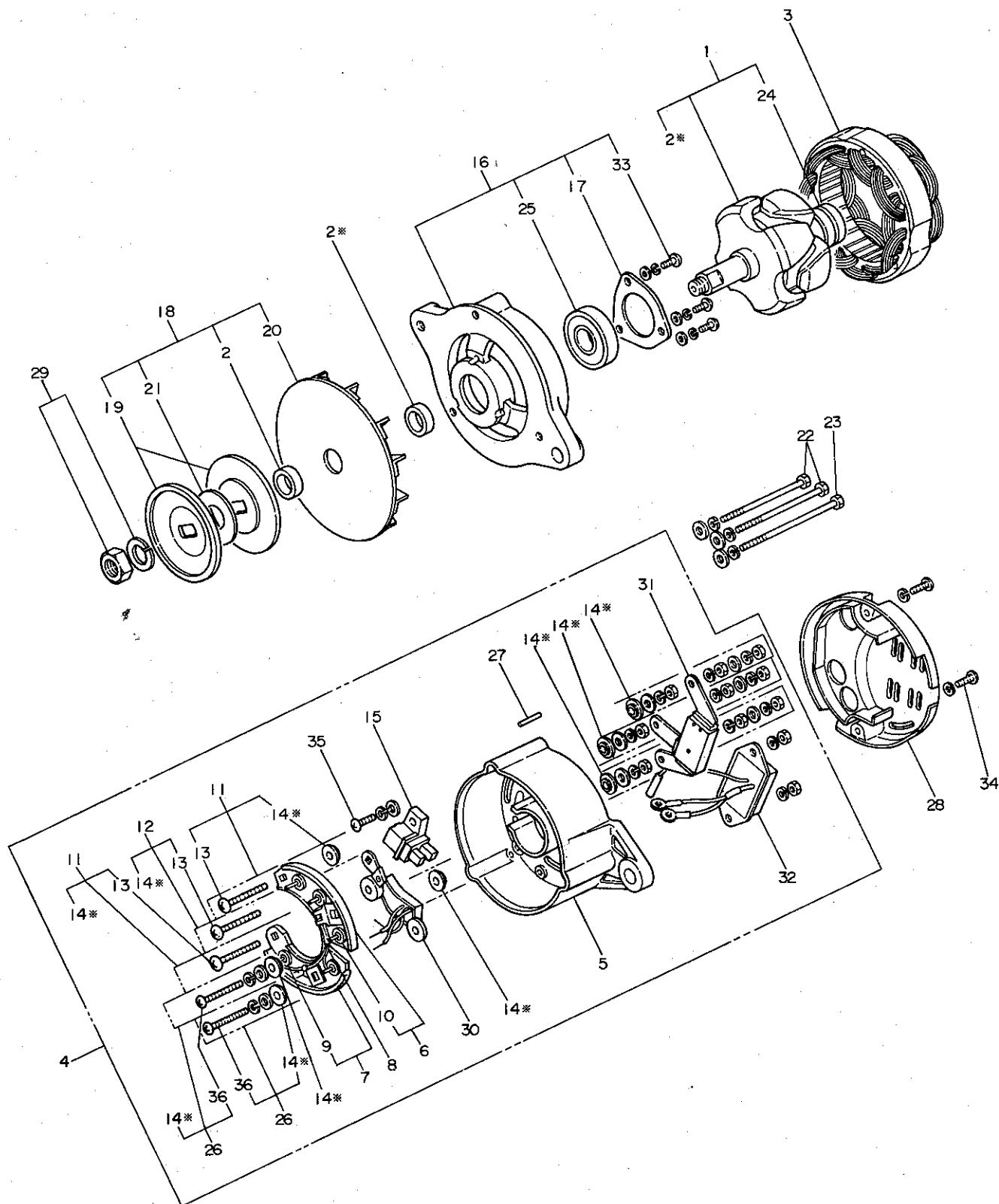

E : Electric starting
H : Hand starting

ACジェネレーター(12V-35A LR135-31型) AC GENERATOR (12V,35A,Type: LR135-31)										SV3 01338~ SV5 03318~ SVE8 01598~ SVE12 02829~		部品コード Section code 77			
図番 Refer NO.	品 名 Description	部品番号 Part NO.	1台分個数Q'TY				Export Models						互換性 Inter-changeability	販売単位 Sales Unit	備 考 Remarks
			SV3		SV5		SVE8	SVE8	SVE12	SVE12	SVE12	SVE12			
			電気スタート	チェーンスタート	電気スタート	チェーンスタート	(X)	(Y)	(X)	(Y)	(X)	(Y)			
1	ACジェネレーター GENERATOR (AC) 12V-35A	121370-77200	1	1	1	1							B		
1	ローターアッセンブリ ROTOR ASS'Y.	947842-20520 (LR135Y-1100)	1	1	1	1							B		含 ②,④ Inc. ②,④
2	スペーサ SPACER	947842-20590 (L135Y-1101)	2	2	2	2							B		
3	ステータアッセンブリ STATER ASS'Y.	947842-20540 (L135Y-1200)	1	1	1	1							B		
4	リヤカバーアッセンブリ REAR COVER ASS'Y.	947842-20550 (L135Y-1300)	1	1	1	1							B		含 ⑤-⑧,⑩,⑫,⑬,⑮,⑰ ②③-②④,②⑤ Inc. ⑤-⑧,⑩,⑫,⑬,⑮ ②③-②④,②⑤
5	リヤカバー REAR COVER	947842-20560 (L135Y-1301)	1	1	1	1							B		
6	SRホルダー (+) SR HOLDER (+)	947842-20600 (L135Y-1302)	1	1	1	1							B		含 ⑩ Inc. ⑩
7	SRホルダー (-) SR HOLDER (-)	947842-20610 (L135Y-1303)	1	1	1	1							B		含 ⑨ Inc. ⑨
8	ダイオードワタリセン CONNECTING WIRE	*	1	1	1	1							E	*	
9	ダイオード DIODE	*	3	3	3	3							B	*	
10	ダイオード DIODE	*	3	3	3	3							B	*	
11	ターミナルアッセンブリ TERMINAL ASS'Y.	947842-20620 (L135Y-1310)	2	2	2	2							B	5	含 ⑬,⑭ Inc. ⑬,⑭
12	ターミナルアッセンブリ TERMINAL ASS'Y.	947842-20630 (L135Y-1311)	1	1	1	1							B	5	含 ⑬,⑭ Inc. ⑬,⑭
13	ターミナルボルト TERMINAL BOLT	*	3	3	3	3							B	*	
14	インシュレーティングチューブ INSULATING TUBE	*	7	7	7	7							B	*	
15	ブラッシュホルダーアッセンブリ BRUSH HOLDER ASS'Y.	947842-20570 (L135Y-13200)	1	1	1	1							B	2	
16	フロントカバーアッセンブリ FRONT COVER ASS'Y.	947842-20530 (L135Y-1400)	1	1	1	1							B		含 ⑰,⑱,⑳ Inc. ⑰,⑱,⑳
17	ベアリングリテーナ BEARING RETAINER	947842-20640 (L135Y-1401)	1	1	1	1							B		含 ②,⑩-⑪ Inc. ②,⑩-⑪
18	プーリアッセンブリ PULLEY ASS'Y.	947842-20580 (L135Y-1531)	1	1	1	1							B		
19	プーリ PULLEY	*	1	1	1	1							*		プーリアッセンブリで注文願います。 Order PULLEY ASS'Y.
20	ファン FAN	*	1	1	1	1							*		プーリアッセンブリで注文願います。 Order PULLEY ASS'Y.
21	プーリスぺーサ PULLEY SPACER	*	1	1	1	1							*		プーリアッセンブリで注文願います。 Order PULLEY ASS'Y.

ACジェネレータ(12V-35A LR135-31型)
AC GENERATOR (12V, 35A, Type : LR135-31)

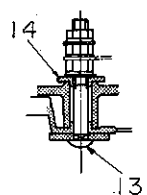
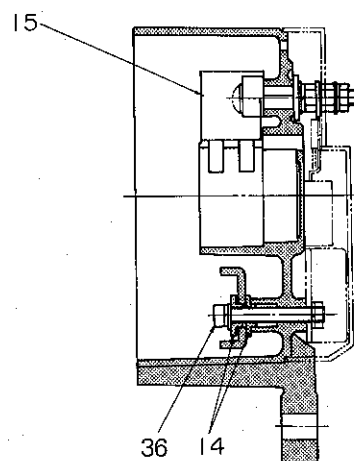
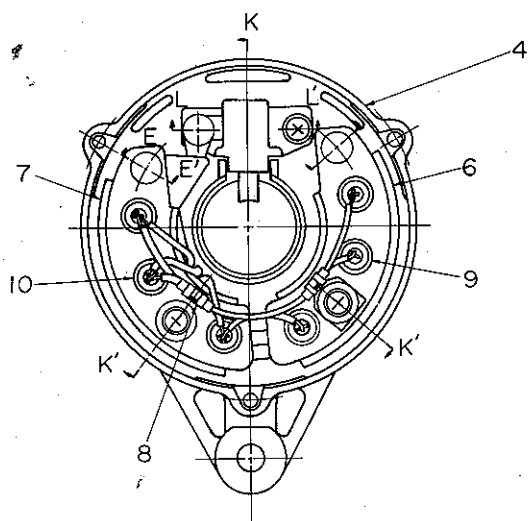
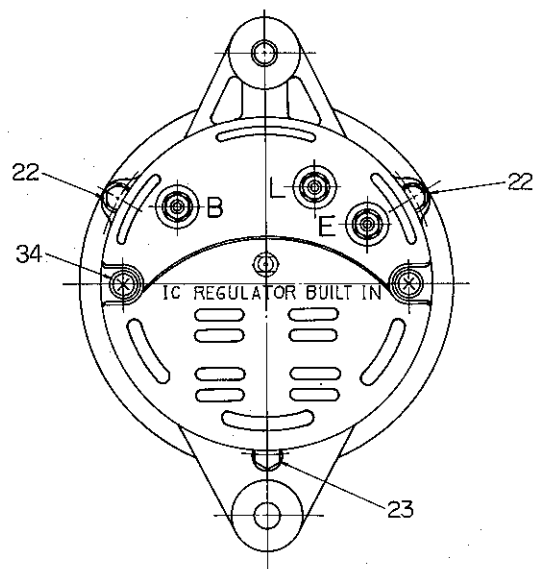
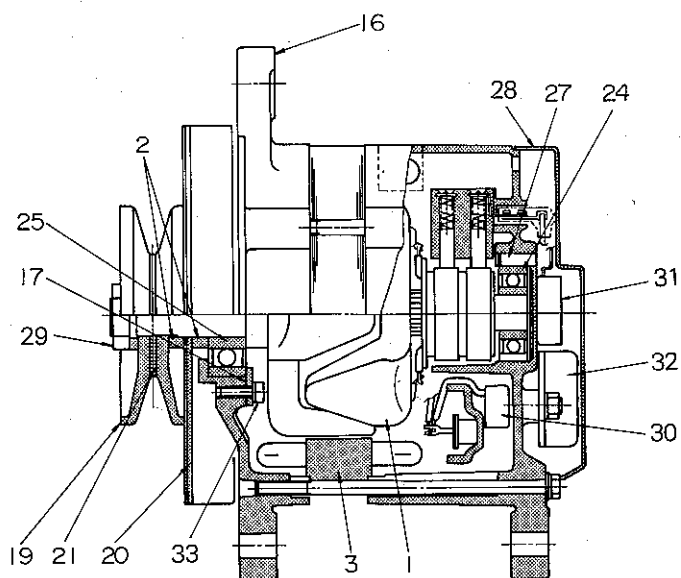

B-B'

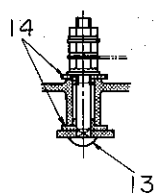

E-E'

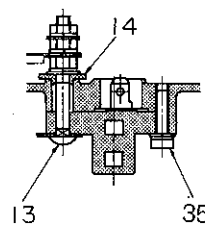

L-L'

E : Electric starting
H : Hand starting

ACジェネレーター(12V-35A LR135-31型) AC GENERATOR (12V, 35A, Type : LR135-31)													部品コード Section code		
															77
図番 Refer NO.	品 名 Description	部品番号 Part NO.	1台分個数Q'TY				Export Models						互換性 Sales Unit	備考 Remarks	
			SV3		SV5		S V E 8 (X) E	S V E 8 (Y) H	S V E 12 (X) E	S V E 12 (Y) H	S V F 8 H	S V F 12 H			
			電気 スタート	エンジン スタート	電気 スタート	エンジン スタート									Inter- change- ability
22	スルーボルト THROUGH BOLT	947842-20650 (L135Y-1801)	2		2		2		2				B	5	含 ⑬, ⑭ Inc. ⑬, ⑭
23	スルーボルト THROUGH BOLT	947842-20660 (L135Y-1802)	1		1		1		1				B	5	
24	ボールベアリング BALL BEARING	947841-81130 (6201-SD)	1		1		1		1				a	2	
25	ボールベアリング BALL BEARING	947841-81350 (6302-B)	1		1		1		1				B	2	
26	SRホルダーセットスクリュアッセンブリ SET SCREW ASS'Y., SR holder	947842-20670 (L135Y-1803)	2		2		2		2				B		
27	ベアリングロック BEARING LOCK	947842-20680 (L135Y-1810)	1		1		1		1				B		
28	カバー COVER	947842-20690 (L135Y-1820)	1		1		1		1				B		
29	プーリナットアッセンブリ PULLEY NUT ASS'Y.	947843-63580 (B-444001A)	1		1		1		1				a	10	
30	フィールドダイオード FIELD CONTROL UNIT	947842-01460 (MV113-05)	1		1		1		1				B		
31	CRアッセンブリ CR ASS'Y.	(MV113-06)	1		1		1		1				B		
32	ICレギュレーター IC REGULATOR	121370-77950 (TR1Z-28)	1		1		1		1				B		
33	4φスクリュ M4×12 SCREW	26557-040182	3		3		3		3				B	10	
34	5φスクリュ M5×10 SCREW	26557-050102	2		2		2		2				B	10	
35	5φスクリュ M5×16 SCREW	26557-050162	1		1		1		1				B	10	
36	5φスクリュ M5×36 SCREW	26557-050362	2		2		2		2				B	10	
注意 NOTES: ACジェネレータの注文にあたり、そのジェネレータの型式(例、HITACHI・LR135-31)、製造番号、部品名称及び部品番号を注文書に記入して注文されますと、適正な部品が供給出来ます。(改装、交換等によって取付けられているジェネレータが新型に変更している場合があり、機関番号だけで新・旧を判別するのは困難ですので、注意を要します。) When placing your order of AC generator, if you indicated Model (e.g. HITACHI LR135-31), Mfg. No., Part Name, and Part No. of that generator in your Order Sheet, you will be supplied with proper part. (There are some cases that the fitted generators have been changed to new type by remodeling, parts replacement, etc.; and distinction between old type and new type is difficult to make out from Engine No. alone. Thus, pay your attention to this regard.) A. ジェネレータの型式及び製造番号は、使用されているジェネレータに貼付されている銘板より確認願います。 A. Kindly confirm Model and Mfg. No. of generator from label stuck to the generator being used. B. 注文書にはヤンマーコードNo.を記入願います。 B. Enter Yanmar Part No. in your Order Sheet. C. 上記部品番号は、上段がヤンマーコードNo.で、下段()内は日立コードNo.です。 C. The upper row of some of the above-mentioned Part Nos. refers to a YANMAR Part No.; the lower row, a HITACHI Part No. D. 1975.12月以降SV全機種に新型が使用されています。 D. New type is being used in all SV models of engines manufactured after December, 1975.															

